

**Albo Nazionale Gestori Ambientali**  
**SEZIONE REGIONALE EMILIA ROMAGNA**  
 istituita presso la Camera di Commercio Industria Artigianato e Agricoltura di Bologna  
 Piazza Costituzione, 8  
 Dlgs 152/06

CAMERA DI COMMERCIO  
 INDUSTRIA ARTIGIANATO E  
 AGRICOLTURA DI BOLOGNA

*Camera dell'Economia*

Numero d'iscrizione  
**BO02738**

26

**Il Presidente della Sezione regionale Emilia Romagna dell'Albo Nazionale Gestori Ambientali**

Visto l'articolo 212 del decreto legislativo 3 aprile 2006, n. 152;

Visto il decreto 28 aprile 1998, n. 406 del Ministro dell'ambiente, di concerto con i Ministri dell'industria, del commercio e dell'artigianato, dei trasporti e della navigazione, e del tesoro, del bilancio e della programmazione economica recante la disciplina dell'Albo nazionale delle imprese che effettuano la gestione dei rifiuti, ed in particolare l'articolo 6, comma 2, lettere a) e b);

Visto il decreto 8 ottobre 1996 (pubblicato sulla G.U. 2 gennaio 1997, n.1), modificato con decreto 23 aprile 1999 (pubblicato sulla G.U. 26 giugno 1999, n. 148) recante le modalità di prestazione delle garanzie finanziarie a favore dello Stato da parte delle imprese che effettuano l'attività di trasporto dei rifiuti;

Vista la richiesta di revisione presentata in data 27/01/2010 registrata al numero di protocollo 1927/2010;

Vista la deliberazione della Sezione regionale Emilia Romagna in data: 11/05/2010 con la quale è stata accolta la domanda d'iscrizione all'Albo nelle categorie e classi:  
 categoria: 4 classe: F  
 categoria: 5 classe: F  
 dell'impresa **GRAR SOCIETA' COOPERATIVA**

Vista la deliberazione della Sezione regionale Emilia Romagna in data: 02/07/2010 con la quale sono state accettate le garanzie finanziarie presentate con polizza fideiussoria assicurativa/fideiussione bancaria n. 56788800 del 26/05/2010 prestate da: UGF Assicurazioni S.P.A. per l'importo di Euro: 41316,55 per la categoria. 4 classe F  
 con la quale sono state accettate le garanzie finanziarie presentate con polizza fideiussoria assicurativa/fideiussione bancaria n. 56788801 del 26/05/2010 prestate da: UGF Assicurazioni S.P.A. per l'importo di Euro: 51645,69 per la categoria. 5 classe F

**DISPONE**

**Art. 1**

*(iscrizione)*

Denominazione: GRAR SOCIETA' COOPERATIVA  
 Con Sede a: RAVENNA (RA)  
 Indirizzo: VIA VICOLI, 93  
 Località: RAVENNA  
 CAP: 48100  
 C. F.: 00083210393  
 è iscritta all'Albo Nazionale Gestori Ambientali come segue:



**Art. 2**

*(legale/à rappresentante/i)*

GATTA PAOLO  
 codice fiscale: GTTPLA46E23H199H  
 carica: presidente del consiglio di amministrazione

LOTTI LUCA  
 codice fiscale: LTTLCU72M06H199G  
 carica: vice presidente del consiglio di amministrazione

*(responsabile/à tecnico/i)*

GRAR SOCIETA' COOPERATIVA  
 Numero Iscrizione BO02738  
 Provvedimento di Rinnovo

Prot. n.30665/2010 del 14/07/2010



**Albo Nazionale Gestori Ambientali**  
**SEZIONE REGIONALE EMILIA ROMAGNA**  
istituita presso la Camera di Commercio Industria Artigianato e Agricoltura di Bologna  
Piazza Costituzione, 8  
Dlgs 152/06

BACCHINI ROBERTO

codice fiscale: BCCRRT59P16H199Z

abilitato per la/e categoria/e e classe/i:

4 - F

5 - F

**Elenco mezzi inerenti l'iscrizione**

~~Targa: BC258NM~~

~~Categoria veicolo: AUTOCARRO~~

~~numero di telaio: WJME2JSJ004209247~~

~~Targa: BW573VR~~

~~Categoria veicolo: AUTOCARRO~~

~~numero di telaio: ZCFA1GD0002084069~~

~~Targa: CH863WB~~

~~Categoria veicolo: AUTOCARRO~~

~~numero di telaio: WV1ZZZ2DZ4H002348~~

Targa: CM780AM

Categoria veicolo: AUTOCARRO

numero di telaio: RA45565105RA

~~Targa: DB066HM~~

~~Categoria veicolo: AUTOCARRO~~

~~numero di telaio: VF654ANA000023406~~

Targa: DH322HG

Categoria veicolo: AUTOCARRO

numero di telaio: VF3YCDMFC11121548

**Art. 3**

*(categorie, tipologie di rifiuti e mezzi utilizzabili)*

**Iscrizione Ordinaria**

**categoria:**

4 Raccolta e trasporto di rifiuti speciali non pericolosi

**classe:**

F quantità annua complessivamente trattata inferiore a 3.000 t.

inizio validità: 02/07/2010

fine validità: 02/07/2015

**Elenco mezzi:**

Targa: DH322HG

Categoria veicolo: AUTOCARRO

Rifiuti per i mezzi sopraindicati

01.01.01	rifiuti da estrazione di minerali metalliferi
01.01.02	rifiuti da estrazione di minerali non metalliferi
01.03.06	sterili diversi da quelli di cui alle voci 01 03 04 e 01 03 05

GRAR SOCIETA' COOPERATIVA

Numero Iscrizione BO02738

Provvedimento di Rinnovo

Prot. n.30665/2010 del 14/07/2010



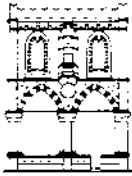

01.03.08	polveri e residui affini diversi da quelli di cui alla voce 01 03 07
01.03.09	fanghi rossi derivanti dalla produzione di allumina, diversi da quelli di cui alla voce 01 03 07
01.04.08	scarti di ghiaia e pietrisco, diversi da quelli di cui alla voce 01 04 07
01.04.09	scarti di sabbia e argilla
01.04.10	polveri e residui affini, diversi da quelli di cui alla voce 01 04 07
01.04.11	rifiuti della lavorazione di potassa e salgemma, diversi da quelli di cui alla voce 01 04 07
01.04.12	sterili ed altri residui del lavaggio e della pulitura di minerali, diversi da quelli di cui alle voci 01 04 07 e 01 04 11
01.04.13	rifiuti prodotti dalla lavorazione della pietra, diversi da quelli di cui alla voce 01 04 07
01.05.04	fanghi e rifiuti di perforazione di pozzi per acque dolci
01.05.07	fanghi e rifiuti di perforazione contenenti barite, diversi da quelli delle voci 01 05 05 e 01 05 06
01.05.08	fanghi e rifiuti di perforazione contenenti cloruri, diversi da quelli delle voci 01 05 05 e 01 05 06
02.01.01	fanghi da operazioni di lavaggio e pulizia
02.01.02	scarti di tessuti animali
02.01.03	scarti di tessuti vegetali
02.01.04	rifiuti plastici (ad esclusione degli imballaggi)
02.01.06	feci animali, urine e letame (comprese le lettiere usate), effluenti, raccolti separatamente e trattati fuori sito
02.01.07	rifiuti della silvicoltura
02.01.09	rifiuti agrochimici diversi da quelli della voce 02 01 08
02.01.10	rifiuti metallici
02.02.01	fanghi da operazioni di lavaggio e pulizia
02.02.02	scarti di tessuti animali
02.02.03	scarti inutilizzabili per il consumo o la trasformazione
02.02.04	fanghi prodotti dal trattamento in loco degli effluenti
02.03.01	fanghi prodotti da operazioni di lavaggio, pulizia, sbucciatura, centrifugazione e separazione di componenti
02.03.02	rifiuti legati all'impiego di conservanti
02.03.03	rifiuti prodotti dall'estrazione tramite solvente
02.03.04	scarti inutilizzabili per il consumo o la trasformazione
02.03.05	fanghi prodotti dal trattamento in loco degli effluenti
02.04.01	terriccio residuo delle operazioni di pulizia e lavaggio delle barbabietole
02.04.02	carbonato di calcio fuori specifica
02.04.03	fanghi prodotti dal trattamento in loco degli effluenti
02.04.99	calce di defecazione
02.05.01	scarti inutilizzabili per il consumo o la trasformazione
02.05.02	fanghi prodotti dal trattamento in loco degli effluenti
02.06.01	scarti inutilizzabili per il consumo o la trasformazione
02.06.02	rifiuti legati all'impiego di conservanti
02.06.03	fanghi prodotti dal trattamento in loco degli effluenti
02.07.01	rifiuti prodotti dalle operazioni di lavaggio, pulizia e macinazione della materia prima
02.07.02	rifiuti prodotti dalla distillazione di bevande alcoliche
02.07.03	rifiuti prodotti dai trattamenti chimici
02.07.04	scarti inutilizzabili per il consumo o la trasformazione
02.07.05	fanghi prodotti dal trattamento in loco degli effluenti
03.01.01	scarti di corteccia e sughero
03.01.05	segatura, trucioli, residui di taglio, legno, pannelli di truciolare e piallacci diversi da quelli di cui alla voce 03 01 04
03.01.99	acque con tracce di resine melaminiche
03.03.01	scarti di corteccia e legno
03.03.02	fanghi di recupero dei bagni di macerazione (green liquor)



**Albo Nazionale Gestori Ambientali**  
**SEZIONE REGIONALE EMILIA ROMAGNA**

istituita presso la Camera di Commercio Industria Artigianato e Agricoltura di Bologna  
Piazza Costituzione, 8  
Dlgs 152/06

03.03.05	fanghi prodotti dai processi di disinchiostrazione nel riciclaggio della carta
03.03.07	scarti della separazione meccanica nella produzione di polpa da rifiuti di carta e cartone
03.03.08	scarti della selezione di carta e cartone destinati ad essere riciclati
03.03.09	fanghi di scarto contenenti carbonato di calcio
03.03.10	scarti di fibre e fanghi contenenti fibre, riempitivi e prodotti di rivestimento generati dai processi di separazione meccanica
03.03.11	fanghi prodotti dal trattamento in loco degli effluenti, diversi da quelli di cui alla voce 03 03 10
04.01.01	carniccio e frammenti di calce
04.01.02	rifiuti di calcinazione
04.01.04	liquido di concia contenente cromo
04.01.05	liquido di concia non contenente cromo
04.01.06	fanghi, prodotti in particolare dal trattamento in loco degli effluenti, contenenti cromo
04.01.07	fanghi, prodotti in particolare dal trattamento in loco degli effluenti, non contenenti cromo
04.01.08	cuoio conciato (scarti, cascami, ritagli, polveri di lucidatura) contenenti cromo
04.01.09	rifiuti delle operazioni di confezionamento e finitura
04.02.09	rifiuti da materiali compositi (fibre impregnate, elastomeri, plastomeri)
04.02.10	materiale organico proveniente da prodotti naturali (ad es. grasso, cera)
04.02.15	rifiuti da operazioni di finitura, diversi da quelli di cui alla voce 04 02 14
04.02.17	tinture e pigmenti, diversi da quelli di cui alla voce 04 02 16
04.02.20	fanghi prodotti dal trattamento in loco degli effluenti, diversi da quelli di cui alla voce 04 02 19
04.02.21	rifiuti da fibre tessili grezze
04.02.22	rifiuti da fibre tessili lavorate
05.01.10	fanghi prodotti dal trattamento in loco degli effluenti, diversi da quelli di cui alla voce 05 01 09
05.01.13	fanghi residui dell'acqua di alimentazione delle caldaie
05.01.14	rifiuti prodotti dalle torri di raffreddamento
05.01.16	rifiuti contenenti zolfo prodotti dalla desolforizzazione del petrolio
05.01.17	bitumi
05.06.04	rifiuti prodotti dalle torri di raffreddamento
05.07.02	rifiuti contenenti zolfo
06.03.14	sali e loro soluzioni, diversi da quelli di cui alle voci 06 03 11 e 06 03 13
06.03.16	ossidi metallici, diversi da quelli di cui alla voce 06 03 15
06.05.03	fanghi prodotti dal trattamento in loco degli effluenti, diversi da quelli di cui alla voce 06 05 02
06.06.03	rifiuti contenenti solfuri, diversi da quelli di cui alla voce 06 06 02
06.09.02	scorie fosforose
06.09.04	rifiuti prodotti da reazioni a base di calcio, diversi da quelli di cui alla voce 06 09 03
06.11.01	rifiuti prodotti da reazioni a base di calcio nella produzione di diossido di titanio
06.13.03	nerofumo
07.01.12	fanghi prodotti dal trattamento in loco degli effluenti, diversi da quelli di cui alla voce 07 01 11
07.02.12	fanghi prodotti dal trattamento in loco degli effluenti, diversi da quelli di cui alla voce 07 02 11
07.02.13	rifiuti plastici
07.02.15	rifiuti prodotti da additivi, diversi da quelli di cui alla voce 07 02 14
07.02.17	rifiuti contenenti silicone diversi da quelli menzionati alla voce 07 02 16
07.03.12	fanghi prodotti dal trattamento in loco degli effluenti, diversi da quelli di cui alla voce 07 03 11
07.04.12	fanghi prodotti dal trattamento in loco degli effluenti, diversi da quelli di cui alla voce 07 04 11
07.05.12	fanghi prodotti dal trattamento in loco degli effluenti, diversi da quelli di cui alla voce 07 05 11

GRAR SOCIETA' COOPERATIVA  
Numero Iscrizione BO02738  
Provvedimento di Rinnovo

Prof. n.30665/2010 del 14/07/2010





07.05.14	rifiuti solidi, diversi da quelli di cui alla voce 07 05 13
07.06.12	fanghi prodotti dal trattamento in loco degli effluenti, diversi da quelli di cui alla voce 07 06 11
07.07.12	fanghi prodotti dal trattamento in loco degli effluenti, diversi da quelli di cui alla voce 07 07 11
08.01.12	pitture e vernici di scarto, diverse da quelle di cui alla voce 08 01 11
08.01.14	fanghi prodotti da pitture e vernici, diversi da quelli di cui alla voce 08 01 13
08.01.16	fanghi acquosi contenenti pitture e vernici, diversi da quelli di cui alla voce 08 01 15
08.01.18	fanghi prodotti dalla rimozione di pitture e vernici, diversi da quelli di cui alla voce 08 01 17
08.01.20	sospensioni acquose contenenti pitture e vernici, diverse da quelle di cui alla voce 08 01 19
08.01.99	filtri di verniciatura
08.02.01	polveri di scarto di rivestimenti
08.02.02	fanghi acquosi contenenti materiali ceramici
08.02.03	sospensioni acquose contenenti materiali ceramici
08.03.07	fanghi acquosi contenenti inchiostro
08.03.08	rifiuti liquidi acquosi contenenti inchiostro
08.03.13	scarti di inchiostro, diversi da quelli di cui alla voce 08 03 12
08.03.15	fanghi di inchiostro, diversi da quelli di cui alla voce 08 03 14
08.03.18	toner per stampa esauriti, diversi da quelli di cui alla voce 08 03 17
08.04.10	adesivi e sigillanti di scarto, diversi da quelli di cui alla voce 08 04 09
08.04.12	fanghi di adesivi e sigillanti, diversi da quelli di cui alla voce 08 04 11
08.04.14	fanghi acquosi contenenti adesivi e sigillanti, diversi da quelli di cui alla voce 08 04 13
08.04.16	rifiuti liquidi acquosi contenenti adesivi e sigillanti, diversi da quelli di cui alla voce 08 04 15
09.01.07	carta e pellicole per fotografia, contenenti argento o composti dell'argento
09.01.08	carta e pellicole per fotografia, non contenenti argento o composti dell'argento
09.01.10	macchine fotografiche monouso senza batterie
09.01.12	macchine fotografiche monouso diverse da quelle di cui alla voce 09 01 11
10.01.01	ceneri pesanti, scorie e polveri di caldaia (tranne le polveri di caldaia di cui alla voce 10 01 04)
10.01.02	ceneri leggere di carbone
10.01.03	ceneri leggere di torba e di legno non trattato
10.01.05	rifiuti solidi prodotti da reazioni a base di calcio nei processi di desolforazione dei fumi
10.01.07	rifiuti fangosi prodotti da reazioni a base di calcio nei processi di desolforazione dei fumi
10.01.15	ceneri pesanti, scorie e polveri di caldaia prodotte dal coincenerimento, diverse da quelli di cui alla voce 10 01 14
10.01.17	ceneri leggere prodotte dal coincenerimento, diverse da quelle di cui alla voce 10 01 16
10.01.19	rifiuti prodotti dalla depurazione dei fumi, diversi da quelli di cui alle voci 10 01 05, 10 01 07 e 10 01 18
10.01.21	fanghi prodotti dal trattamento in loco degli effluenti, diversi da quelli di cui alla voce 10 01 20
10.01.23	fanghi acquosi da operazioni di pulizia caldaie, diversi da quelli di cui alla voce 10 01 22
10.01.24	sabbie dei reattori a letto fluidizzato
10.01.25	rifiuti dell'immagazzinamento e della preparazione del combustibile delle centrali termoelettriche a carbone
10.01.26	rifiuti prodotti dal trattamento delle acque di raffreddamento
10.02.01	rifiuti del trattamento delle scorie
10.02.02	scorie non trattate
10.02.08	rifiuti prodotti dal trattamento dei fumi, diversi da quelli di cui alla voce 10 02 07
10.02.10	scaglie di laminazione
10.02.12	rifiuti prodotti dal trattamento delle acque di raffreddamento, diversi da quelli di cui alla voce 10 02 11
10.02.14	fanghi e residui di filtrazione prodotti dal trattamento dei fumi, diversi da quelli di cui alla voce 10 02 13



**Albo Nazionale Gestori Ambientali**  
**SEZIONE REGIONALE EMILIA ROMAGNA**  
 istituita presso la Camera di Commercio Industria Artigianato e Agricoltura di Bologna  
 Piazza Costituzione, 8  
 Dlgs 152/06

10.02.15	altri fanghi e residui di filtrazione
10.03.02	frammenti di anodi
10.03.05	rifiuti di allumina
10.03.16	schiumature diverse da quelle di cui alla voce 10 03 15
10.03.18	rifiuti contenenti catrame della produzione degli anodi, diversi da quelli di cui alla voce 10 03 17
10.03.20	polveri dei gas di combustione, diverse da quelle di cui alla voce 10 03 19
10.03.22	altre polveri e particolati (comprese quelle prodotte da mulini a palle), diverse da quelle di cui alla voce 10 03 21
10.03.24	rifiuti prodotti dal trattamento dei fumi, diversi da quelli di cui alla voce 10 03 23
10.03.26	fanghi e residui di filtrazione prodotti dal trattamento dei fumi, diversi da quelli di cui alla voce 10 03 25
10.03.28	rifiuti prodotti dal trattamento delle acque di raffreddamento, diversi da quelli di cui alla voce 10 03 27
10.03.30	rifiuti prodotti dal trattamento di scorie saline e scorie nere, diversi da quelli di cui alla voce 10 03 29
10.04.10	rifiuti prodotti dal trattamento delle acque di raffreddamento, diversi da quelli di cui alla voce 10 04 09
10.05.01	scorie della produzione primaria e secondaria
10.05.04	altre polveri e particolato
10.05.09	rifiuti prodotti dal trattamento delle acque di raffreddamento, diversi da quelli di cui alla voce 10 05 08
10.05.11	scorie e schiumature diverse da quelle di cui alla voce 10 05 10
10.06.01	scorie della produzione primaria e secondaria
10.06.02	impurità e schiumature della produzione primaria e secondaria
10.06.04	altre polveri e particolato
10.06.10	rifiuti prodotti dal trattamento delle acque di raffreddamento, diversi da quelli di cui alla voce 10 06 09
10.07.01	scorie della produzione primaria e secondaria
10.07.02	impurità e schiumature della produzione primaria e secondaria
10.07.03	rifiuti solidi prodotti dal trattamento dei fumi
10.07.04	altre polveri e particolato
10.07.05	fanghi e residui di filtrazione prodotti dal trattamento dei fumi
10.07.08	rifiuti prodotti dal trattamento delle acque di raffreddamento, diversi da quelli di cui alla voce 10 07 07
10.08.04	polveri e particolato
10.08.09	altre scorie
10.08.11	impurità e schiumature diverse da quelle di cui alla voce 10 08 10
10.08.13	rifiuti contenenti carbone della produzione degli anodi, diversi da quelli di cui alla voce 10 08 12
10.08.14	frammenti di anodi
10.08.16	polveri dei gas di combustione, diverse da quelle di cui alla voce 10 08 15
10.08.18	fanghi e residui di filtrazione prodotti dal trattamento dei fumi, diversi da quelli di cui alla voce 10 08 17
10.08.20	rifiuti prodotti dal trattamento delle acque di raffreddamento, diversi da quelli di cui alla voce 10 08 19
10.09.03	scorie di fusione
10.09.06	forme e anime da fonderia non utilizzate, diverse da quelle di cui alla voce 10 09 05
10.09.08	forme e anime da fonderia utilizzate, diverse da quelle di cui alla voce 10 09 07
10.09.10	polveri dei gas di combustione diverse da quelle di cui alla voce 10 09 09
10.09.12	altri particolati diversi da quelli di cui alla voce 10 09 11
10.09.14	leganti per rifiuti diversi da quelli di cui alla voce 10 09 13
10.09.16	scarti di prodotti rilevatori di crepe, diversi da quelli di cui alla voce 10 09 15
10.10.03	scorie di fusione



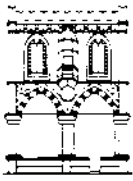

10.10.06	forme e anime da fonderia non utilizzate, diverse da quelle di cui alla voce 10 10 05
10.10.08	forme e anime da fonderia utilizzate, diverse da quelle di cui alla voce 10 10 07
10.10.10	polveri dei gas di combustione, diverse da quelle di cui alla voce 10 10 09
10.10.12	altri particolati diversi da quelli di cui alla voce 10 10 11
10.10.14	leganti per rifiuti diversi da quelli di cui alla voce 10 10 13
10.10.16	scarti di prodotti rilevatori di crepe, diversi da quelli di cui alla voce 10 10 15
10.11.03	scarti di materiali in fibra a base di vetro
10.11.05	polveri e particolato
10.11.10	scarti di mescole non sottoposte a trattamento termico, diverse da quelle di cui alla voce 10 11 09
10.11.12	rifiuti di vetro diversi da quelli di cui alla voce 10 11 11
10.11.14	lucidature di vetro e fanghi di macinazione, diversi da quelli di cui alla voce 10 11 13
10.11.16	rifiuti prodotti dal trattamento dei fumi, diversi da quelli di cui alla voce 10 11 15
10.11.18	fanghi e residui di filtrazione prodotti dal trattamento dei fumi, diversi da quelli di cui alla voce 10 11 17
10.11.20	rifiuti solidi prodotti dal trattamento in loco degli effluenti, diversi da quelli di cui alla voce 10 11 19
10.12.01	scarti di mescole non sottoposte a trattamento termico
10.12.03	polveri e particolato
10.12.05	fanghi e residui di filtrazione prodotti dal trattamento dei fumi
10.12.06	stampi di scarto
10.12.08	scarti di ceramica, mattoni, mattonelle e materiali da costruzione (sottoposti a trattamento termico)
10.12.10	rifiuti solidi prodotti dal trattamento dei fumi, diversi da quelli di cui alla voce 10 12 09
10.12.12	rifiuti delle operazioni di smaltatura diversi da quelli di cui alla voce 10 12 11
10.12.13	fanghi prodotti dal trattamento in loco degli effluenti
10.13.01	scarti di mescole non sottoposte a trattamento termico
10.13.04	rifiuti di calcinazione e di idratazione della calce
10.13.06	polveri e particolato (eccetto quelli delle voci 10 13 12 e 10 13 13)
10.13.07	fanghi e residui di filtrazione prodotti dal trattamento dei fumi
10.13.10	rifiuti della fabbricazione di amianto cemento, diversi da quelli di cui alla voce 10 13 09
10.13.11	rifiuti della produzione di materiali compositi a base di cemento, diversi da quelli di cui alle voci 10 13 09 e 10 13 10
10.13.13	rifiuti solidi prodotti dal trattamento dei fumi, diversi da quelli di cui alla voce 10 13 12
10.13.14	rifiuti e fanghi di cemento
11.01.10	fanghi e residui di filtrazione, diversi da quelli di cui alla voce 11 01 09
11.01.12	soluzioni acquose di lavaggio, diverse da quelle di cui alla voce 10 01 11
11.01.14	rifiuti di sgrassaggio diversi da quelli di cui alla voce 11 01 13
11.02.03	rifiuti della produzione di anodi per processi elettrolitici acquosi
11.02.06	rifiuti della lavorazione idrometallurgica del rame, diversi da quelli della voce 11 02 05
11.05.01	zinco solido
11.05.02	ceneri di zinco
12.01.01	limatura e trucioli di materiali ferrosi
12.01.02	polveri e particolato di materiali ferrosi
12.01.03	limatura e trucioli di materiali non ferrosi
12.01.04	polveri e particolato di materiali non ferrosi
12.01.05	limatura e trucioli di materiali plastici
12.01.13	rifiuti di saldatura
12.01.15	fanghi di lavorazione, diversi da quelli di cui alla voce 12 01 14
12.01.17	materiale abrasivo di scarto, diverso da quello di cui alla voce 12 01 16
12.01.21	corpi d'utensile e materiali di retifica esauriti, diversi da quelli di cui alla voce 12 01 20
15.01.01	imballaggi in carta e cartone
15.01.02	imballaggi in plastica
15.01.03	imballaggi in legno



**Albo Nazionale Gestori Ambientali**  
**SEZIONE REGIONALE EMILIA ROMAGNA**  
 istituita presso la Camera di Commercio Industria Artigianato e Agricoltura di Bologna  
 Piazza Costituzione, 8  
 Digs 152/06

15.01.04	imballaggi metallici
15.01.05	imballaggi in materiali compositi
15.01.06	imballaggi in materiali misti
15.01.07	imballaggi in vetro
15.01.09	imballaggi in materia tessile
15.02.03	assorbenti, materiali filtranti, stracci e indumenti protettivi, diversi da quelli di cui alla voce 15 02 02
16.01.03	pneumatici fuori uso
16.01.06	veicoli fuori uso, non contenenti liquidi né altre componenti pericolose
16.01.12	pastiglie per freni, diverse da quelle di cui alla voce 16 01 11
16.01.15	liquidi antigelo diversi da quelli di cui alla voce 16 01 14
16.01.16	serbatoi per gas liquido
16.01.17	metalli ferrosi
16.01.18	metalli non ferrosi
16.01.19	plastica
16.01.20	vetro
16.01.22	componenti non specificati altrimenti
16.02.14	apparecchiature fuori uso, diverse da quelle di cui alle voci da 16 02 09 a 16 02 13
16.02.16	componenti rimossi da apparecchiature fuori uso, diversi da quelli di cui alla voce 16 02 15
16.03.04	rifiuti inorganici, diversi da quelli di cui alla voce 16 03 03
16.03.06	rifiuti organici, diversi da quelli di cui alla voce 16 03 05
16.05.05	gas in contenitori a pressione, diversi da quelli di cui alla voce 16 05 04
16.05.09	sostanze chimiche di scarto diverse da quelle di cui alle voci 16 05 06, 16 05 07 e 16 05 08
16.06.04	batterie alcaline (tranne 16 06 03)
16.06.05	altre batterie ed accumulatori
16.08.01	catalizzatori esauriti contenenti oro, argento, renio, rodio, palladio, iridio o platino (tranne 16 08 07)
16.08.03	catalizzatori esauriti contenenti metalli di transizione o composti di metalli di transizione, non specificati altrimenti
16.08.04	catalizzatori liquidi esauriti per il cracking catalitico (tranne 16 08 07)
16.10.02	soluzioni acquose di scarto, diverse da quelle di cui alla voce 16 10 01
16.10.04	concentrati acquosi, diversi da quelli di cui alla voce 16 10 03
16.11.02	rivestimenti e materiali refrattari a base di carbone provenienti dalle lavorazioni metallurgiche, diversi da quelli di cui alla voce 16 11 01
16.11.04	altri rivestimenti e materiali refrattari provenienti dalle lavorazioni metallurgiche, diversi da quelli di cui alla voce 16 11 03
16.11.06	rivestimenti e materiali refrattari provenienti da lavorazioni non metallurgiche, diversi da quelli di cui alla voce 16 11 05
17.01.01	cemento
17.01.02	mattoni
17.01.03	mattonelle e ceramiche
17.01.07	miscugli o scorie di cemento, mattoni, mattonelle e ceramiche, diverse da quelle di cui alla voce 17 01 06
17.02.01	legno
17.02.02	vetro
17.02.03	plastica
17.03.02	miscele bituminose diverse da quelle di cui alla voce 17 03 01
17.04.01	rame, bronzo, ottone
17.04.02	alluminio
17.04.03	piombo
17.04.04	zinco
17.04.05	ferro e acciaio
17.04.06	stagno
17.04.07	metalli misti





17.04.11	cavi, diversi da quelli di cui alla voce 17 04 10
17.05.04	terra e rocce, diverse da quelle di cui alla voce 17 05 03
17.05.06	fanghi di dragaggio, diversa da quella di cui alla voce 17 05 05
17.05.08	pietrisco per massicciate ferroviarie, diverso da quello di cui alla voce 17 05 07
17.06.04	materiali isolanti diversi da quelli di cui alle voci 17 06 01 e 17 06 03
17.08.02	materiali da costruzione a base di gesso diversi da quelli di cui alla voce 17 08 01
17.09.04	rifiuti misti dell'attività di costruzione e demolizione, diversi da quelli di cui alle voci 17 09 01, 17 09 02 e 17 09 03
18.01.01	oggetti da taglio (eccetto 18 01 03)
18.01.02	parti anatomiche ed organi incluse le sacche per il plasma e le riserve di sangue (tranne 18 01 03)
18.01.04	rifiuti che non devono essere raccolti e smaltiti applicando precauzioni particolari per evitare infezioni (es. bende, ingessature, lenzuola, indumenti monouso, assorbenti igienici)
18.01.07	sostanze chimiche diverse da quelle di cui alla voce 18 01 06
18.01.09	medicinali diversi da quelli di cui alla voce 18 01 08
18.02.01	oggetti da taglio (eccetto 18 02 02)
18.02.03	rifiuti che non devono essere raccolti e smaltiti applicando precauzioni particolari per evitare infezioni
18.02.06	sostanze chimiche diverse da quelle di cui alla voce 18 02 05
18.02.08	medicinali diversi da quelli di cui alla voce 18 02 07
19.01.02	materiali ferrosi estratti da ceneri pesanti
19.01.12	ceneri pesanti e scorie, diverse da quelle di cui alla voce 19 01 11
19.01.14	ceneri leggere, diverse da quelle di cui alla voce 19 01 13
19.01.16	polveri di caldaia, diverse da quelle di cui alla voce 19 01 15
19.01.18	rifiuti della pirolisi, diversi da quelli di cui alla voce 19 01 17
19.01.19	sabbie dei reattori a letto fluidizzato
19.02.03	miscugli di rifiuti composti esclusivamente da rifiuti non pericolosi
19.02.06	fanghi prodotti da trattamenti chimico-fisici, diversi da quelli di cui alla voce 19 02 05
19.02.10	rifiuti combustibili, diversi da quelli di cui alle voci 19 02 08 e 19 02 09
19.03.05	rifiuti stabilizzati diversi da quelli di cui alla voce 19 03 04
19.03.07	rifiuti solidificati diversi da quelli di cui alla voce 19 03 06
19.04.01	rifiuti vetrificati
19.04.04	rifiuti liquidi acquosi prodotti dalla tempra di rifiuti vetrificati
19.05.01	parte di rifiuti urbani e simili non compostata
19.05.02	parte di rifiuti animali e vegetali non compostata
19.05.03	compost fuori specifica
19.06.03	liquidi prodotti dal trattamento anaerobico di rifiuti urbani
19.06.04	digestato prodotto dal trattamento anaerobico di rifiuti urbani
19.06.05	liquidi prodotti dal trattamento anaerobico di rifiuti di origine animale o vegetale
19.06.06	digestato prodotto dal trattamento anaerobico di rifiuti di origine animale o vegetale
19.07.03	percolato di discarica, diverso da quello di cui alla voce 19 07 02
19.08.01	vaglio
19.08.02	rifiuti dell'eliminazione della sabbia
19.08.05	fanghi prodotti dal trattamento delle acque reflue urbane
19.08.09	miscele di oli e grassi prodotte dalla separazione olio/acqua, contenenti esclusivamente oli e grassi commestibili
19.08.12	fanghi prodotti dal trattamento biologico delle acque reflue industriali, diversi da quelli di cui alla voce 19 08 11
19.08.14	fanghi prodotti da altri trattamenti delle acque reflue industriali, diversi da quelli di cui alla voce 19 08 13
19.08.99	carboni attivi esausti provenienti dalla depurazione di acque reflue contaminate da oli minerali e/o idrocarburi
19.09.01	rifiuti solidi prodotti dai processi di filtrazione e vaglio primari
19.09.02	fanghi prodotti dai processi di chiarificazione dell'acqua



**Albo Nazionale Gestori Ambientali**  
**SEZIONE REGIONALE EMILIA ROMAGNA**  
 istituita presso la Camera di Commercio Industria Artigianato e Agricoltura di Bologna  
 Piazza Costituzione, 8  
 Dlgs 152/06

19.09.03	fanghi prodotti dai processi di decarbonatazione
19.09.04	carbone attivo esaurito
19.09.05	resine a scambio ionico saturate o esaurite
19.09.06	soluzioni e fanghi di rigenerazione delle resine a scambio ionico
19.10.01	rifiuti di ferro e acciaio
19.10.02	rifiuti di metalli non ferrosi
19.10.04	fluff - frazione leggera e polveri, diversi da quelli di cui alla voce 19 10 03
19.10.06	altre frazioni, diverse da quelle di cui alla voce 19 10 05
19.11.06	fanghi prodotti dal trattamento in loco degli effluenti, diversi da quelli di cui alla voce 19 11 05
19.12.01	carta e cartone
19.12.02	metalli ferrosi
19.12.03	metalli non ferrosi
19.12.04	plastica e gomma
19.12.05	vetro
19.12.07	legno diverso da quello di cui alla voce 19 12 06
19.12.08	prodotti tessili
19.12.09	minerali (ad esempio sabbia, rocce)
19.12.10	rifiuti combustibili (CDR: combustibile derivato da rifiuti)
19.12.12	altri rifiuti (compresi materiali misti) prodotti dal trattamento meccanico dei rifiuti, diversi da quelli di cui alla voce 19 12 11
19.13.02	rifiuti solidi prodotti dalle operazioni di bonifica dei terreni, diversi da quelli di cui alla voce 19 13 01
19.13.04	fanghi prodotti dalle operazioni di bonifica dei terreni, diversi da quelli di cui alla voce 19 13 03
19.13.06	fanghi prodotti dalle operazioni di risanamento delle acque di falda, diversi da quelli di cui alla voce 19 13 05
19.13.08	rifiuti liquidi acquosi e concentrati acquosi prodotti dalle operazioni di risanamento delle acque di falda, diversi da quelli di cui alla voce 19 13 07
20.01.08	rifiuti biodegradabili di cucine e mense
20.01.25	oli e grassi commestibili
20.03.04	fanghi delle fosse settiche
20.03.06	rifiuti della pulizia delle fognature

Targa: **CH863WB**

Categoria veicolo: AUTOCARRO

Rifiuti per i mezzi sopraindicati

01.01.01	rifiuti da estrazione di minerali metalliferi
01.01.02	rifiuti da estrazione di minerali non metalliferi
01.03.06	sterili diversi da quelli di cui alle voci 01 03 04 e 01 03 05
01.03.08	polveri e residui affini diversi da quelli di cui alla voce 01 03 07
01.03.09	fanghi rossi derivanti dalla produzione di allumina, diversi da quelli di cui alla voce 01 03 07
01.04.08	scarti di ghiaia e pietrisco, diversi da quelli di cui alla voce 01 04 07
01.04.09	scarti di sabbia e argilla
01.04.10	polveri e residui affini, diversi da quelli di cui alla voce 01 04 07
01.04.11	rifiuti della lavorazione di potassa e salgemma, diversi da quelli di cui alla voce 01 04 07
01.04.12	sterili ed altri residui del lavaggio e della pulitura di minerali, diversi da quelli di cui alle voci 01 04 07 e 01 04 11
01.04.13	rifiuti prodotti dalla lavorazione della pietra, diversi da quelli di cui alla voce 01 04 07
01.05.04	fanghi e rifiuti di perforazione di pozzi per acque dolci
01.05.07	fanghi e rifiuti di perforazione contenenti barite, diversi da quelli delle voci 01 05 05 e 01 05

GRAR SOCIETA' COOPERATIVA  
 Numero Iscrizione BO02738  
 Provvedimento di Rinnovo

Prot. n.30665/2010 del 14/07/2010



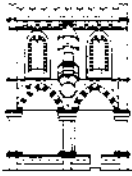

	06
01.05.08	fanghi e rifiuti di perforazione contenenti cloruri, diversi da quelli delle voci 01 05 05 e 01 05 06
02.01.01	fanghi da operazioni di lavaggio e pulizia
02.01.02	scarti di tessuti animali
02.01.03	scarti di tessuti vegetali
02.01.04	rifiuti plastici (ad esclusione degli imballaggi)
02.01.06	feci animali, urine e letame (comprese le lettiere usate), effluenti, raccolti separatamente e trattati fuori sito
02.01.07	rifiuti della silvicoltura
02.01.09	rifiuti agrochimici diversi da quelli della voce 02 01 08
02.01.10	rifiuti metallici
02.02.01	fanghi da operazioni di lavaggio e pulizia
02.02.02	scarti di tessuti animali
02.02.03	scarti inutilizzabili per il consumo o la trasformazione
02.02.04	fanghi prodotti dal trattamento in loco degli effluenti
02.03.01	fanghi prodotti da operazioni di lavaggio, pulizia, sbucciatura, centrifugazione e separazione di componenti
02.03.02	rifiuti legati all'impiego di conservanti
02.03.03	rifiuti prodotti dall'estrazione tramite solvente
02.03.04	scarti inutilizzabili per il consumo o la trasformazione
02.03.05	fanghi prodotti dal trattamento in loco degli effluenti
02.04.01	terriccio residuo delle operazioni di pulizia e lavaggio delle barbabietole
02.04.02	carbonato di calcio fuori specifica
02.04.03	fanghi prodotti dal trattamento in loco degli effluenti
02.04.99	calci di defecazione
02.05.01	scarti inutilizzabili per il consumo o la trasformazione
02.05.02	fanghi prodotti dal trattamento in loco degli effluenti
02.06.01	scarti inutilizzabili per il consumo o la trasformazione
02.06.02	rifiuti legati all'impiego di conservanti
02.06.03	fanghi prodotti dal trattamento in loco degli effluenti
02.07.01	rifiuti prodotti dalle operazioni di lavaggio, pulizia e macinazione della materia prima
02.07.02	rifiuti prodotti dalla distillazione di bevande alcoliche
02.07.03	rifiuti prodotti dai trattamenti chimici
02.07.04	scarti inutilizzabili per il consumo o la trasformazione
02.07.05	fanghi prodotti dal trattamento in loco degli effluenti
03.01.01	scarti di corteccia e sughero
03.01.05	segatura, trucioli, residui di taglio, legno, pannelli di truciolare e piallacci diversi da quelli di cui alla voce 03 01 04
03.03.01	scarti di corteccia e legno
03.03.02	fanghi di recupero dei bagni di macerazione (green liquor)
03.03.05	fanghi prodotti dai processi di disinchiostrazione nel riciclaggio della carta
03.03.07	scarti della separazione meccanica nella produzione di polpa da rifiuti di carta e cartone
03.03.08	scarti della selezione di carta e cartone destinati ad essere riciclati
03.03.09	fanghi di scarto contenenti carbonato di calcio
03.03.10	scarti di fibre e fanghi contenenti fibre, riempitivi e prodotti di rivestimento generati dai processi di separazione meccanica
03.03.11	fanghi prodotti dal trattamento in loco degli effluenti, diversi da quelli di cui alla voce 03 03 10
04.01.01	carniccio e frammenti di calce
04.01.02	rifiuti di calcinazione
04.01.04	liquido di concia contenente cromo
04.01.05	liquido di concia non contenente cromo
04.01.06	fanghi, prodotti in particolare dal trattamento in loco degli effluenti, contenenti cromo



**Albo Nazionale Gestori Ambientali**  
**SEZIONE REGIONALE EMILIA ROMAGNA**  
 istituita presso la Camera di Commercio Industria Artigianato e Agricoltura di Bologna  
 Piazza Costituzione, 8  
 Dlg 152/06

04.01.07	fanghi, prodotti in particolare dal trattamento in loco degli effluenti, non contenenti cromo
04.01.08	cuoio conciato (scarti, cascami, ritagli, polveri di lucidatura) contenenti cromo
04.01.09	rifiuti delle operazioni di confezionamento e finitura
04.02.09	rifiuti da materiali compositi (fibre impregnate, elastomeri, plastomeri)
04.02.10	materiale organico proveniente da prodotti naturali (ad es. grasso, cera)
04.02.15	rifiuti da operazioni di finitura, diversi da quelli di cui alla voce 04 02 14
04.02.17	tinture e pigmenti, diversi da quelli di cui alla voce 04 02 16
04.02.20	fanghi prodotti dal trattamento in loco degli effluenti, diversi da quelli di cui alla voce 04 02 19
04.02.21	rifiuti da fibre tessili grezze
04.02.22	rifiuti da fibre tessili lavorate
05.01.10	fanghi prodotti dal trattamento in loco degli effluenti, diversi da quelli di cui alla voce 05 01 09
05.01.13	fanghi residui dell'acqua di alimentazione delle caldaie
05.01.14	rifiuti prodotti dalle torri di raffreddamento
05.01.16	rifiuti contenenti zolfo prodotti dalla desolforizzazione del petrolio
05.01.17	bitumi
05.06.04	rifiuti prodotti dalle torri di raffreddamento
05.07.02	rifiuti contenenti zolfo
06.03.14	sali e loro soluzioni, diversi da quelli di cui alle voci 06 03 11 e 06 03 13
06.03.16	ossidi metallici, diversi da quelli di cui alla voce 06 03 15
06.05.03	fanghi prodotti dal trattamento in loco degli effluenti, diversi da quelli di cui alla voce 06 05 02
06.06.03	rifiuti contenenti solfuri, diversi da quelli di cui alla voce 06 06 02
06.09.02	scorie fosforose
06.09.04	rifiuti prodotti da reazioni a base di calcio, diversi da quelli di cui alla voce 06 09 03
06.11.01	rifiuti prodotti da reazioni a base di calcio nella produzione di diossido di titanio
06.13.03	nerofumo
07.01.12	fanghi prodotti dal trattamento in loco degli effluenti, diversi da quelli di cui alla voce 07 01 11
07.02.12	fanghi prodotti dal trattamento in loco degli effluenti, diversi da quelli di cui alla voce 07 02 11
07.02.13	rifiuti plastici
07.02.15	rifiuti prodotti da additivi, diversi da quelli di cui alla voce 07 02 14
07.02.17	rifiuti contenenti silicone diversi da quelli menzionati alla voce 07 02 16
07.03.12	fanghi prodotti dal trattamento in loco degli effluenti, diversi da quelli di cui alla voce 07 03 11
07.04.12	fanghi prodotti dal trattamento in loco degli effluenti, diversi da quelli di cui alla voce 07 04 11
07.05.12	fanghi prodotti dal trattamento in loco degli effluenti, diversi da quelli di cui alla voce 07 05 11
07.05.14	rifiuti solidi, diversi da quelli di cui alla voce 07 05 13
07.06.12	fanghi prodotti dal trattamento in loco degli effluenti, diversi da quelli di cui alla voce 07 06 11
07.07.12	fanghi prodotti dal trattamento in loco degli effluenti, diversi da quelli di cui alla voce 07 07 11
08.01.12	pitture e vernici di scarto, diverse da quelle di cui alla voce 08 01 11
08.01.14	fanghi prodotti da pitture e vernici, diversi da quelli di cui alla voce 08 01 13
08.01.16	fanghi acquosi contenenti pitture e vernici, diversi da quelli di cui alla voce 08 01 15
08.01.18	fanghi prodotti dalla rimozione di pitture e vernici, diversi da quelli di cui alla voce 08 01 17
08.01.20	sospensioni acquose contenenti pitture e vernici, diverse da quelle di cui alla voce 08 01 19
08.02.01	polveri di scarto di rivestimenti
08.02.02	fanghi acquosi contenenti materiali ceramici
08.02.03	sospensioni acquose contenenti materiali ceramici



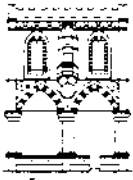

08.03.07	fanghi acquosi contenenti inchiostro
08.03.08	rifiuti liquidi acquosi contenenti inchiostro
08.03.13	scarti di inchiostro, diversi da quelli di cui alla voce 08 03 12
08.03.15	fanghi di inchiostro, diversi da quelli di cui alla voce 08 03 14
08.03.18	toner per stampa esauriti, diversi da quelli di cui alla voce 08 03 17
08.04.10	adesivi e sigillanti di scarto, diversi da quelli di cui alla voce 08 04 09
08.04.12	fanghi di adesivi e sigillanti, diversi da quelli di cui alla voce 08 04 11
08.04.14	fanghi acquosi contenenti adesivi e sigillanti, diversi da quelli di cui alla voce 08 04 13
08.04.16	rifiuti liquidi acquosi contenenti adesivi e sigillanti, diversi da quelli di cui alla voce 08 04 15
09.01.07	carta e pellicole per fotografia, contenenti argento o composti dell'argento
09.01.08	carta e pellicole per fotografia, non contenenti argento o composti dell'argento
09.01.10	macchine fotografiche monouso senza batterie
09.01.12	macchine fotografiche monouso diverse da quelle di cui alla voce 09 01 11
10.01.01	ceneri pesanti, scorie e polveri di caldaia (tranne le polveri di caldaia di cui alla voce 10 01 04)
10.01.02	ceneri leggere di carbone
10.01.03	ceneri leggere di torba e di legno non trattato
10.01.05	rifiuti solidi prodotti da reazioni a base di calcio nei processi di desolfurazione dei fumi
10.01.07	rifiuti fangosi prodotti da reazioni a base di calcio nei processi di desolfurazione dei fumi
10.01.15	ceneri pesanti, scorie e polveri di caldaia prodotte dal coincenerimento, diverse da quelli di cui alla voce 10 01 14
10.01.17	ceneri leggere prodotte dal coincenerimento, diverse da quelle di cui alla voce 10 01 16
10.01.19	rifiuti prodotti dalla depurazione dei fumi, diversi da quelli di cui alle voci 10 01 05, 10 01 07 e 10 01 18
10.01.21	fanghi prodotti dal trattamento in loco degli effluenti, diversi da quelli di cui alla voce 10 01 20
10.01.23	fanghi acquosi da operazioni di pulizia caldaie, diversi da quelli di cui alla voce 10 01 22
10.01.24	sabbie dei reattori a letto fluidizzato
10.01.25	rifiuti dell'immagazzinamento e della preparazione del combustibile delle centrali termoelettriche a carbone
10.01.26	rifiuti prodotti dal trattamento delle acque di raffreddamento
10.02.01	rifiuti del trattamento delle scorie
10.02.02	scorie non trattate
10.02.08	rifiuti prodotti dal trattamento dei fumi, diversi da quelli di cui alla voce 10 02 07
10.02.10	scaglie di laminazione
10.02.12	rifiuti prodotti dal trattamento delle acque di raffreddamento, diversi da quelli di cui alla voce 10 02 11
10.02.14	fanghi e residui di filtrazione prodotti dal trattamento dei fumi, diversi da quelli di cui alla voce 10 02 13
10.02.15	altri fanghi e residui di filtrazione
10.03.02	frammenti di anodi
10.03.05	rifiuti di allumina
10.03.16	schiumature diverse da quelle di cui alla voce 10 03 15
10.03.18	rifiuti contenenti catrame della produzione degli anodi, diversi da quelli di cui alla voce 10 03 17
10.03.20	polveri dei gas di combustione, diverse da quelle di cui alla voce 10 03 19
10.03.22	altre polveri e particolati (comprese quelle prodotte da mulini a palle), diverse da quelle di cui alla voce 10 03 21
10.03.24	rifiuti prodotti dal trattamento dei fumi, diversi da quelli di cui alla voce 10 03 23
10.03.26	fanghi e residui di filtrazione prodotti dal trattamento dei fumi, diversi da quelli di cui alla voce 10 03 25
10.03.28	rifiuti prodotti dal trattamento delle acque di raffreddamento, diversi da quelli di cui alla voce 10 03 27



**Albo Nazionale Gestori Ambientali**  
**SEZIONE REGIONALE EMILIA ROMAGNA**  
 istituita presso la Camera di Commercio Industria Artigianato e Agricoltura di Bologna  
 Piazza Costituzione, 8  
 Dlgs 152/06

10.03.30	rifiuti prodotti dal trattamento di scorie saline e scorie nere, diversi da quelli di cui alla voce 10 03 29
10.04.10	rifiuti prodotti dal trattamento delle acque di raffreddamento, diversi da quelli di cui alla voce 10 04 09
10.05.01	scorie della produzione primaria e secondaria
10.05.04	altre polveri e particolato
10.05.09	rifiuti prodotti dal trattamento delle acque di raffreddamento, diversi da quelli di cui alla voce 10 05 08
10.05.11	scorie e schiumature diverse da quelle di cui alla voce 10 05 10
10.06.01	scorie della produzione primaria e secondaria
10.06.02	impurità e schiumature della produzione primaria e secondaria
10.06.04	altre polveri e particolato
10.06.10	rifiuti prodotti dal trattamento delle acque di raffreddamento, diversi da quelli di cui alla voce 10 06 09
10.07.01	scorie della produzione primaria e secondaria
10.07.02	impurità e schiumature della produzione primaria e secondaria
10.07.03	rifiuti solidi prodotti dal trattamento dei fumi
10.07.04	altre polveri e particolato
10.07.05	fanghi e residui di filtrazione prodotti dal trattamento dei fumi
10.07.08	rifiuti prodotti dal trattamento delle acque di raffreddamento, diversi da quelli di cui alla voce 10 07 07
10.08.04	polveri e particolato
10.08.09	altre scorie
10.08.11	impurità e schiumature diverse da quelle di cui alla voce 10 08 10
10.08.13	rifiuti contenenti carbone della produzione degli anodi, diversi da quelli di cui alla voce 10 08 12
10.08.14	frammenti di anodi
10.08.16	polveri dei gas di combustione, diverse da quelle di cui alla voce 10 08 15
10.08.18	fanghi e residui di filtrazione prodotti dal trattamento dei fumi, diversi da quelli di cui alla voce 10 08 17
10.08.20	rifiuti prodotti dal trattamento delle acque di raffreddamento, diversi da quelli di cui alla voce 10 08 19
10.09.03	scorie di fusione
10.09.06	forme e anime da fonderia non utilizzate, diverse da quelle di cui alla voce 10 09 05
10.09.08	forme e anime da fonderia utilizzate, diverse da quelle di cui alla voce 10 09 07
10.09.10	polveri dei gas di combustione diverse da quelle di cui alla voce 10 09 09
10.09.12	altri particolati diversi da quelli di cui alla voce 10 09 11
10.09.14	leganti per rifiuti diversi da quelli di cui alla voce 10 09 13
10.09.16	scarti di prodotti rilevatori di crepe, diversi da quelli di cui alla voce 10 09 15
10.10.03	scorie di fusione
10.10.06	forme e anime da fonderia non utilizzate, diverse da quelle di cui alla voce 10 10 05
10.10.08	forme e anime da fonderia utilizzate, diverse da quelle di cui alla voce 10 10 07
10.10.10	polveri dei gas di combustione, diverse da quelle di cui alla voce 10 10 09
10.10.12	altri particolati diversi da quelli di cui alla voce 10 10 11
10.10.14	leganti per rifiuti diversi da quelli di cui alla voce 10 10 13
10.10.16	scarti di prodotti rilevatori di crepe, diversi da quelli di cui alla voce 10 10 15
10.11.03	scarti di materiali in fibra a base di vetro
10.11.05	polveri e particolato
10.11.10	scarti di mescole non sottoposte a trattamento termico, diverse da quelle di cui alla voce 10 11 09
10.11.12	rifiuti di vetro diversi da quelli di cui alla voce 10 11 11
10.11.14	lucidature di vetro e fanghi di macinazione, diversi da quelli di cui alla voce 10 11 13
10.11.16	rifiuti prodotti dal trattamento dei fumi, diversi da quelli di cui alla voce 10 11 15
10.11.18	fanghi e residui di filtrazione prodotti dal trattamento dei fumi, diversi da quelli di cui alla



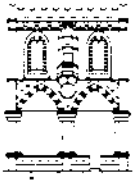

	voce 10 11 17
10.11.20	rifiuti solidi prodotti dal trattamento in loco degli effluenti, diversi da quelli di cui alla voce 10 11 19
10.12.01	scarti di mescole non sottoposte a trattamento termico
10.12.03	polveri e particolato
10.12.05	fanghi e residui di filtrazione prodotti dal trattamento dei fumi
10.12.06	stampi di scarto
10.12.08	scarti di ceramica, mattoni, mattonelle e materiali da costruzione (sottoposti a trattamento termico)
10.12.10	rifiuti solidi prodotti dal trattamento dei fumi, diversi da quelli di cui alla voce 10 12 09
10.12.12	rifiuti delle operazioni di smaltatura diversi da quelli di cui alla voce 10 12 11
10.12.13	fanghi prodotti dal trattamento in loco degli effluenti
10.13.01	scarti di mescole non sottoposte a trattamento termico
10.13.04	rifiuti di calcinazione e di idratazione della calce
10.13.06	polveri e particolato (eccetto quelli delle voci 10 13 12 e 10 13 13)
10.13.07	fanghi e residui di filtrazione prodotti dal trattamento dei fumi
10.13.10	rifiuti della fabbricazione di amianto cemento, diversi da quelli di cui alla voce 10 13 09
10.13.11	rifiuti della produzione di materiali compositi a base di cemento, diversi da quelli di cui alle voci 10 13 09 e 10 13 10
10.13.13	rifiuti solidi prodotti dal trattamento dei fumi, diversi da quelli di cui alla voce 10 13 12
10.13.14	rifiuti e fanghi di cemento
11.01.10	fanghi e residui di filtrazione, diversi da quelli di cui alla voce 11 01 09
11.01.12	soluzioni acquose di lavaggio, diverse da quelle di cui alla voce 10 01 11
11.01.14	rifiuti di sgrassaggio diversi da quelli di cui alla voce 11 01 13
11.02.03	rifiuti della produzione di anodi per processi elettrolitici acquosi
11.02.06	rifiuti della lavorazione idrometallurgica del rame, diversi da quelli della voce 11 02 05
11.05.01	zinco solido
11.05.02	ceneri di zinco
12.01.01	limatura e trucioli di materiali ferrosi
12.01.02	polveri e particolato di materiali ferrosi
12.01.03	limatura e trucioli di materiali non ferrosi
12.01.04	polveri e particolato di materiali non ferrosi
12.01.05	limatura e trucioli di materiali plastici
12.01.13	rifiuti di saldatura
12.01.15	fanghi di lavorazione, diversi da quelli di cui alla voce 12 01 14
12.01.17	materiale abrasivo di scarto, diverso da quello di cui alla voce 12 01 16
12.01.21	corpi d'utensile e materiali di rettifica esauriti, diversi da quelli di cui alla voce 12 01 20
15.01.01	imballaggi in carta e cartone
15.01.02	imballaggi in plastica
15.01.03	imballaggi in legno
15.01.04	imballaggi metallici
15.01.05	imballaggi in materiali compositi
15.01.06	imballaggi in materiali misti
15.01.07	imballaggi in vetro
15.01.09	imballaggi in materia tessile
15.02.03	assorbenti, materiali filtranti, stracci e indumenti protettivi, diversi da quelli di cui alla voce 15 02 02
16.01.03	pneumatici fuori uso
16.01.06	veicoli fuori uso, non contenenti liquidi né altre componenti pericolose
16.01.12	pastiglie per freni, diverse da quelle di cui alla voce 16 01 11
16.01.15	liquidi antigelo diversi da quelli di cui alla voce 16 01 14
16.01.16	serbatoi per gas liquido
16.01.17	metalli ferrosi
16.01.18	metalli non ferrosi



**Albo Nazionale Gestori Ambientali**  
**SEZIONE REGIONALE EMILIA ROMAGNA**  
 istituita presso la Camera di Commercio Industria Artigianato e Agricoltura di Bologna  
 Piazza Costituzione, 8  
 Dlgs 152/06

16.01.19	plastica
16.01.20	vetro
16.01.22	componenti non specificati altrimenti
16.02.14	apparecchiature fuori uso, diverse da quelle di cui alle voci da 16 02 09 a 16 02 13
16.02.16	componenti rimossi da apparecchiature fuori uso, diversi da quelli di cui alla voce 16 02 15
16.03.04	rifiuti inorganici, diversi da quelli di cui alla voce 16 03 03
16.03.06	rifiuti organici, diversi da quelli di cui alla voce 16 03 05
16.05.05	gas in contenitori a pressione, diversi da quelli di cui alla voce 16 05 04
16.05.09	sostanze chimiche di scarto diverse da quelle di cui alle voci 16 05 06, 16 05 07 e 16 05 08
16.06.04	batterie alcaline (tranne 16 06 03)
16.06.05	altre batterie ed accumulatori
16.08.01	catalizzatori esauriti contenenti oro, argento, renio, rodio, palladio, iridio o platino (tranne 16 08 07)
16.08.03	catalizzatori esauriti contenenti metalli di transizione o composti di metalli di transizione, non specificati altrimenti
16.08.04	catalizzatori liquidi esauriti per il cracking catalitico (tranne 16 08 07)
16.10.02	soluzioni acquose di scarto, diverse da quelle di cui alla voce 16 10 01
16.10.04	concentrati acquosi, diversi da quelli di cui alla voce 16 10 03
16.11.02	rivestimenti e materiali refrattari a base di carbone provenienti dalle lavorazioni metallurgiche, diversi da quelli di cui alla voce 16 11 01
16.11.04	altri rivestimenti e materiali refrattari provenienti dalle lavorazioni metallurgiche, diversi da quelli di cui alla voce 16 11 03
16.11.06	rivestimenti e materiali refrattari provenienti da lavorazioni non metallurgiche, diversi da quelli di cui alla voce 16 11 05
17.01.01	cemento
17.01.02	mattoni
17.01.03	mattonelle e ceramiche
17.01.07	miscugli o scorie di cemento, mattoni, mattonelle e ceramiche, diverse da quelle di cui alla voce 17 01 06
17.02.01	legno
17.02.02	vetro
17.02.03	plastica
17.03.02	miscele bituminose diverse da quelle di cui alla voce 17 03 01
17.04.01	rame, bronzo, ottone
17.04.02	alluminio
17.04.03	piombo
17.04.04	zinco
17.04.05	ferro e acciaio
17.04.06	stagno
17.04.07	metalli misti
17.04.11	cavi, diversi da quelli di cui alla voce 17 04 10
17.05.04	terra e rocce, diverse da quelle di cui alla voce 17 05 03
17.05.06	fanghi di dragaggio, diversa da quella di cui alla voce 17 05 05
17.05.08	pietrisco per massicciate ferroviarie, diverso da quello di cui alla voce 17 05 07
17.06.04	materiali isolanti diversi da quelli di cui alle voci 17 06 01 e 17 06 03
17.08.02	materiali da costruzione a base di gesso diversi da quelli di cui alla voce 17 08 01
17.09.04	rifiuti misti dell'attività di costruzione e demolizione, diversi da quelli di cui alle voci 17 09 01, 17 09 02 e 17 09 03
18.01.01	oggetti da taglio (eccetto 18 01 03)
18.01.02	parti anatomiche ed organi incluse le sacche per il plasma e le riserve di sangue (tranne 18 01 03)
18.01.04	rifiuti che non devono essere raccolti e smaltiti applicando precauzioni particolari per evitare infezioni (es. bende, ingessature, lenzuola, indumenti monouso, assorbenti igienici)
18.01.07	sostanze chimiche diverse da quelle di cui alla voce 18 01 06

GRAR SOCIETA' COOPERATIVA

Numero Iscrizione BO02738

Provvedimento di Rinnovo

Prot. n.30665/2010 del 14/07/2010



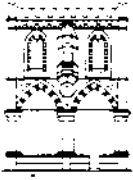

18.01.09	medicinali diversi da quelli di cui alla voce 18 01 08
18.02.01	oggetti da taglio (eccetto 18 02 02)
18.02.03	rifiuti che non devono essere raccolti e smaltiti applicando precauzioni particolari per evitare infezioni
18.02.06	sostanze chimiche diverse da quelle di cui alla voce 18 02 05
18.02.08	medicinali diversi da quelli di cui alla voce 18 02 07
19.01.02	materiali ferrosi estratti da ceneri pesanti
19.01.12	ceneri pesanti e scorie, diverse da quelle di cui alla voce 19 01 11
19.01.14	ceneri leggere, diverse da quelle di cui alla voce 19 01 13
19.01.16	polveri di caldaia, diverse da quelle di cui alla voce 19 01 15
19.01.18	rifiuti della pirolisi, diversi da quelli di cui alla voce 19 01 17
19.01.19	sabbie dei reattori a letto fluidizzato
19.02.03	miscugli di rifiuti composti esclusivamente da rifiuti non pericolosi
19.02.06	fanghi prodotti da trattamenti chimico-fisici, diversi da quelli di cui alla voce 19 02 05
19.02.10	rifiuti combustibili, diversi da quelli di cui alle voci 19 02 08 e 19 02 09
19.03.05	rifiuti stabilizzati diversi da quelli di cui alla voce 19 03 04
19.03.07	rifiuti solidificati diversi da quelli di cui alla voce 19 03 06
19.04.01	rifiuti vetrificati
19.04.04	rifiuti liquidi acquosi prodotti dalla tempra di rifiuti vetrificati
19.05.01	parte di rifiuti urbani e simili non compostata
19.05.02	parte di rifiuti animali e vegetali non compostata
19.05.03	compost fuori specifica
19.06.03	liquidi prodotti dal trattamento anaerobico di rifiuti urbani
19.06.04	digestato prodotto dal trattamento anaerobico di rifiuti urbani
19.06.05	liquidi prodotti dal trattamento anaerobico di rifiuti di origine animale o vegetale
19.06.06	digestato prodotto dal trattamento anaerobico di rifiuti di origine animale o vegetale
19.07.03	percolato di discarica, diverso da quello di cui alla voce 19 07 02
19.08.01	vaglio
19.08.02	rifiuti dell'eliminazione della sabbia
19.08.05	fanghi prodotti dal trattamento delle acque reflue urbane
19.08.09	miscele di oli e grassi prodotte dalla separazione olio/acqua, contenenti esclusivamente oli e grassi commestibili
19.08.12	fanghi prodotti dal trattamento biologico delle acque reflue industriali, diversi da quelli di cui alla voce 19 08 11
19.08.14	fanghi prodotti da altri trattamenti delle acque reflue industriali, diversi da quelli di cui alla voce 19 08 13
19.08.99	carboni attivi esausti provenienti dalla depurazione di acque reflue
19.09.01	rifiuti solidi prodotti dai processi di filtrazione e vaglio primari
19.09.02	fanghi prodotti dai processi di chiarificazione dell'acqua
19.09.03	fanghi prodotti dai processi di decarbonatazione
19.09.04	carbone attivo esaurito
19.09.05	resine a scambio ionico saturate o esaurite
19.09.06	soluzioni e fanghi di rigenerazione delle resine a scambio ionico
19.10.01	rifiuti di ferro e acciaio
19.10.02	rifiuti di metalli non ferrosi
19.10.04	fluff - frazione leggera e polveri, diversi da quelli di cui alla voce 19 10 03
19.10.06	altre frazioni, diverse da quelle di cui alla voce 19 10 05
19.11.06	fanghi prodotti dal trattamento in loco degli effluenti, diversi da quelli di cui alla voce 19 11 05
19.12.01	carta e cartone
19.12.02	metalli ferrosi
19.12.03	metalli non ferrosi
19.12.04	plastica e gomma
19.12.05	vetro



**Albo Nazionale Gestori Ambientali**  
**SEZIONE REGIONALE EMILIA ROMAGNA**  
 istituita presso la Camera di Commercio Industria Artigianato e Agricoltura di Bologna  
 Piazza Costituzione, 8  
 Dlgs 152/06

19.12.07	legno diverso da quello di cui alla voce 19 12 06
19.12.08	prodotti tessili
19.12.09	minerali (ad esempio sabbia, rocce)
19.12.10	rifiuti combustibili (CDR: combustibile derivato da rifiuti)
19.12.12	altri rifiuti (compresi materiali misti) prodotti dal trattamento meccanico dei rifiuti, diversi da quelli di cui alla voce 19 12 11
19.13.02	rifiuti solidi prodotti dalle operazioni di bonifica dei terreni, diversi da quelli di cui alla voce 19 13 01
19.13.04	fanghi prodotti dalle operazioni di bonifica dei terreni, diversi da quelli di cui alla voce 19 13 03
19.13.06	fanghi prodotti dalle operazioni di risanamento delle acque di falda, diversi da quelli di cui alla voce 19 13 05
19.13.08	rifiuti liquidi acquosi e concentrati acquosi prodotti dalle operazioni di risanamento delle acque di falda, diversi da quelli di cui alla voce 19 13 07
20.01.08	rifiuti biodegradabili di cucine e mense
20.01.25	oli e grassi commestibili
20.03.04	fanghi delle fosse settiche
20.03.06	rifiuti della pulizia delle fognature

Targa: **CM780AM**

Categoria veicolo: **AUTOCARRO**

Rifiuti per i mezzi sopraindicati

01.01.01	rifiuti da estrazione di minerali metalliferi
01.01.02	rifiuti da estrazione di minerali non metalliferi
01.03.06	sterili diversi da quelli di cui alle voci 01 03 04 e 01 03 05
01.03.08	polveri e residui affini diversi da quelli di cui alla voce 01 03 07
01.03.09	fanghi rossi derivanti dalla produzione di allumina, diversi da quelli di cui alla voce 01 03 07
01.04.08	scarti di ghiaia e pietrisco, diversi da quelli di cui alla voce 01 04 07
01.04.09	scarti di sabbia e argilla
01.04.10	polveri e residui affini, diversi da quelli di cui alla voce 01 04 07
01.04.11	rifiuti della lavorazione di potassa e salgemma, diversi da quelli di cui alla voce 01 04 07
01.04.12	sterili ed altri residui del lavaggio e della pulitura di minerali, diversi da quelli di cui alle voci 01 04 07 e 01 04 11
01.04.13	rifiuti prodotti dalla lavorazione della pietra, diversi da quelli di cui alla voce 01 04 07
01.05.04	fanghi e rifiuti di perforazione di pozzi per acque dolci
01.05.07	fanghi e rifiuti di perforazione contenenti barite, diversi da quelli delle voci 01 05 05 e 01 05 06
01.05.08	fanghi e rifiuti di perforazione contenenti cloruri, diversi da quelli delle voci 01 05 05 e 01 05 06
02.01.01	fanghi da operazioni di lavaggio e pulizia
02.01.02	scarti di tessuti animali
02.01.03	scarti di tessuti vegetali
02.01.04	rifiuti plastici (ad esclusione degli imballaggi)
02.01.06	feci animali, urine e letame (comprese le lettiere usate), effluenti, raccolti separatamente e trattati fuori sito
02.01.07	rifiuti della silvicoltura
02.01.09	rifiuti agrochimici diversi da quelli della voce 02 01 08
02.01.10	rifiuti metallici
02.02.01	fanghi da operazioni di lavaggio e pulizia
02.02.02	scarti di tessuti animali
02.02.03	scarti inutilizzabili per il consumo o la trasformazione

GRAR SOCIETA' COOPERATIVA

Numero Iscrizione BO02738

Provvedimento di Rinnovo

Prot. n.30665/2010 del 14/07/2010





02.02.04	fanghi prodotti dal trattamento in loco degli effluenti
02.03.01	fanghi prodotti da operazioni di lavaggio, pulizia, sbucciatura, centrifugazione e separazione di componenti
02.03.02	rifiuti legati all'impiego di conservanti
02.03.03	rifiuti prodotti dall'estrazione tramite solvente
02.03.04	scarti inutilizzabili per il consumo o la trasformazione
02.03.05	fanghi prodotti dal trattamento in loco degli effluenti
02.04.01	terriccio residuo delle operazioni di pulizia e lavaggio delle barbabietole
02.04.02	carbonato di calcio fuori specifica
02.04.03	fanghi prodotti dal trattamento in loco degli effluenti
02.04.99	calce di defecazione
02.05.01	scarti inutilizzabili per il consumo o la trasformazione
02.05.02	fanghi prodotti dal trattamento in loco degli effluenti
02.06.01	scarti inutilizzabili per il consumo o la trasformazione
02.06.02	rifiuti legati all'impiego di conservanti
02.06.03	fanghi prodotti dal trattamento in loco degli effluenti
02.07.01	rifiuti prodotti dalle operazioni di lavaggio, pulizia e macinazione della materia prima
02.07.02	rifiuti prodotti dalla distillazione di bevande alcoliche
02.07.03	rifiuti prodotti dai trattamenti chimici
02.07.04	scarti inutilizzabili per il consumo o la trasformazione
02.07.05	fanghi prodotti dal trattamento in loco degli effluenti
03.01.01	scarti di corteccia e sughero
03.01.05	segatura, trucioli, residui di taglio, legno, pannelli di truciolare e piallacci diversi da quelli di cui alla voce 03 01 04
03.01.99	acque con tracce di resine melaminiche
03.03.01	scarti di corteccia e legno
03.03.02	fanghi di recupero dei bagni di macerazione (green liquor)
03.03.05	fanghi prodotti dai processi di disinchiostrazione nel riciclaggio della carta
03.03.07	scarti della separazione meccanica nella produzione di polpa da rifiuti di carta e cartone
03.03.08	scarti della selezione di carta e cartone destinati ad essere riciclati
03.03.09	fanghi di scarto contenenti carbonato di calcio
03.03.10	scarti di fibre e fanghi contenenti fibre, riempitivi e prodotti di rivestimento generati dai processi di separazione meccanica
03.03.11	fanghi prodotti dal trattamento in loco degli effluenti, diversi da quelli di cui alla voce 03 03 10
04.01.01	carniccio e frammenti di calce
04.01.02	rifiuti di calcinazione
04.01.04	liquido di concia contenente cromo
04.01.05	liquido di concia non contenente cromo
04.01.06	fanghi, prodotti in particolare dal trattamento in loco degli effluenti, contenenti cromo
04.01.07	fanghi, prodotti in particolare dal trattamento in loco degli effluenti, non contenenti cromo
04.01.08	cuoio conciato (scarti, cascami, ritagli, polveri di lucidatura) contenenti cromo
04.01.09	rifiuti delle operazioni di confezionamento e finitura
04.02.09	rifiuti da materiali compositi (fibre impregnate, elastomeri, plastomeri)
04.02.10	materiale organico proveniente da prodotti naturali (ad es. grasso, cera)
04.02.15	rifiuti da operazioni di finitura, diversi da quelli di cui alla voce 04 02 14
04.02.17	tinture e pigmenti, diversi da quelli di cui alla voce 04 02 16
04.02.20	fanghi prodotti dal trattamento in loco degli effluenti, diversi da quelli di cui alla voce 04 02 19
04.02.21	rifiuti da fibre tessili grezze
04.02.22	rifiuti da fibre tessili lavorate
05.01.10	fanghi prodotti dal trattamento in loco degli effluenti, diversi da quelli di cui alla voce 05 01 09
05.01.13	fanghi residui dell'acqua di alimentazione delle caldaie



**Albo Nazionale Gestori Ambientali**  
**SEZIONE REGIONALE EMILIA ROMAGNA**  
 istituita presso la Camera di Commercio Industria Artigianato e Agricoltura di Bologna  
 Piazza Costituzione, 8  
 Dlgs 152/06

05.01.14	rifiuti prodotti dalle torri di raffreddamento
05.01.16	rifiuti contenenti zolfo prodotti dalla desolforizzazione del petrolio
05.01.17	bitumi
05.06.04	rifiuti prodotti dalle torri di raffreddamento
05.07.02	rifiuti contenenti zolfo
06.03.14	sali e loro soluzioni, diversi da quelli di cui alle voci 06 03 11 e 06 03 13
06.03.16	ossidi metallici, diversi da quelli di cui alla voce 06 03 15
06.05.03	fanghi prodotti dal trattamento in loco degli effluenti, diversi da quelli di cui alla voce 06 05 02
06.06.03	rifiuti contenenti solfuri, diversi da quelli di cui alla voce 06 06 02
06.09.02	scorie fosforose
06.09.04	rifiuti prodotti da reazioni a base di calcio, diversi da quelli di cui alla voce 06 09 03
06.11.01	rifiuti prodotti da reazioni a base di calcio nella produzione di diossido di titanio
06.13.03	nerofumo
07.01.12	fanghi prodotti dal trattamento in loco degli effluenti, diversi da quelli di cui alla voce 07 01 11
07.02.12	fanghi prodotti dal trattamento in loco degli effluenti, diversi da quelli di cui alla voce 07 02 11
07.02.13	rifiuti plastici
07.02.15	rifiuti prodotti da additivi, diversi da quelli di cui alla voce 07 02 14
07.02.17	rifiuti contenenti silicone diversi da quelli menzionati alla voce 07 02 16
07.03.12	fanghi prodotti dal trattamento in loco degli effluenti, diversi da quelli di cui alla voce 07 03 11
07.04.12	fanghi prodotti dal trattamento in loco degli effluenti, diversi da quelli di cui alla voce 07 04 11
07.05.12	fanghi prodotti dal trattamento in loco degli effluenti, diversi da quelli di cui alla voce 07 05 11
07.05.14	rifiuti solidi, diversi da quelli di cui alla voce 07 05 13
07.06.12	fanghi prodotti dal trattamento in loco degli effluenti, diversi da quelli di cui alla voce 07 06 11
07.07.12	fanghi prodotti dal trattamento in loco degli effluenti, diversi da quelli di cui alla voce 07 07 11
08.01.12	pitture e vernici di scarto, diverse da quelle di cui alla voce 08 01 11
08.01.14	fanghi prodotti da pitture e vernici, diversi da quelli di cui alla voce 08 01 13
08.01.16	fanghi acquosi contenenti pitture e vernici, diversi da quelli di cui alla voce 08 01 15
08.01.18	fanghi prodotti dalla rimozione di pitture e vernici, diversi da quelli di cui alla voce 08 01 17
08.01.20	sospensioni acquose contenenti pitture e vernici, diverse da quelle di cui alla voce 08 01 19
08.01.99	filtri di verniciatura
08.02.01	polveri di scarto di rivestimenti
08.02.02	fanghi acquosi contenenti materiali ceramici
08.02.03	sospensioni acquose contenenti materiali ceramici
08.03.07	fanghi acquosi contenenti inchiostro
08.03.08	rifiuti liquidi acquosi contenenti inchiostro
08.03.13	scarti di inchiostro, diversi da quelli di cui alla voce 08 03 12
08.03.15	fanghi di inchiostro, diversi da quelli di cui alla voce 08 03 14
08.03.18	toner per stampa esauriti, diversi da quelli di cui alla voce 08 03 17
08.04.10	adesivi e sigillanti di scarto, diversi da quelli di cui alla voce 08 04 09
08.04.12	fanghi di adesivi e sigillanti, diversi da quelli di cui alla voce 08 04 11
08.04.14	fanghi acquosi contenenti adesivi e sigillanti, diversi da quelli di cui alla voce 08 04 13
08.04.16	rifiuti liquidi acquosi contenenti adesivi e sigillanti, diversi da quelli di cui alla voce 08 04 15
09.01.07	carta e pellicole per fotografia, contenenti argento o composti dell'argento
09.01.08	carta e pellicole per fotografia, non contenenti argento o composti dell'argento
09.01.10	macchine fotografiche monouso senza batterie

GRAR SOCIETA' COOPERATIVA  
 Numero Iscrizione BO02738  
 Provvedimento di Rinnovo

Prot. n.30665/2010 del 14/07/2010



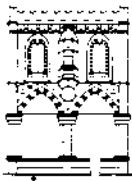

09.01.12	macchine fotografiche monouso diverse da quelle di cui alla voce 09 01 11
10.01.01	ceneri pesanti, scorie e polveri di caldaia (tranne le polveri di caldaia di cui alla voce 10 01 04)
10.01.02	ceneri leggere di carbone
10.01.03	ceneri leggere di torba e di legno non trattato
10.01.05	rifiuti solidi prodotti da reazioni a base di calcio nei processi di desolforazione dei fumi
10.01.07	rifiuti fangosi prodotti da reazioni a base di calcio nei processi di desolforazione dei fumi
10.01.15	ceneri pesanti, scorie e polveri di caldaia prodotte dal coincenerimento, diverse da quelli di cui alla voce 10 01 14
10.01.17	ceneri leggere prodotte dal coincenerimento, diverse da quelle di cui alla voce 10 01 16
10.01.19	rifiuti prodotti dalla depurazione dei fumi, diversi da quelli di cui alle voci 10 01 05, 10 01 07 e 10 01 18
10.01.21	fanghi prodotti dal trattamento in loco degli effluenti, diversi da quelli di cui alla voce 10 01 20
10.01.23	fanghi acquosi da operazioni di pulizia caldaie, diversi da quelli di cui alla voce 10 01 22
10.01.24	sabbie dei reattori a letto fluidizzato
10.01.25	rifiuti dell'immagazzinamento e della preparazione del combustibile delle centrali termoelettriche a carbone
10.01.26	rifiuti prodotti dal trattamento delle acque di raffreddamento
10.02.01	rifiuti del trattamento delle scorie
10.02.02	scorie non trattate
10.02.08	rifiuti prodotti dal trattamento dei fumi, diversi da quelli di cui alla voce 10 02 07
10.02.10	scaglie di laminazione
10.02.12	rifiuti prodotti dal trattamento delle acque di raffreddamento, diversi da quelli di cui alla voce 10 02 11
10.02.14	fanghi e residui di filtrazione prodotti dal trattamento dei fumi, diversi da quelli di cui alla voce 10 02 13
10.02.15	altri fanghi e residui di filtrazione
10.03.02	frammenti di anodi
10.03.05	rifiuti di allumina
10.03.16	schiumature diverse da quelle di cui alla voce 10 03 15
10.03.18	rifiuti contenenti catrame della produzione degli anodi, diversi da quelli di cui alla voce 10 03 17
10.03.20	polveri dei gas di combustione, diverse da quelle di cui alla voce 10 03 19
10.03.22	altre polveri e particolati (comprese quelle prodotte da mulini a palle), diverse da quelle di cui alla voce 10 03 21
10.03.24	rifiuti prodotti dal trattamento dei fumi, diversi da quelli di cui alla voce 10 03 23
10.03.26	fanghi e residui di filtrazione prodotti dal trattamento dei fumi, diversi da quelli di cui alla voce 10 03 25
10.03.28	rifiuti prodotti dal trattamento delle acque di raffreddamento, diversi da quelli di cui alla voce 10 03 27
10.03.30	rifiuti prodotti dal trattamento di scorie saline e scorie nere, diversi da quelli di cui alla voce 10 03 29
10.04.10	rifiuti prodotti dal trattamento delle acque di raffreddamento, diversi da quelli di cui alla voce 10 04 09
10.05.01	scorie della produzione primaria e secondaria
10.05.04	altre polveri e particolato
10.05.09	rifiuti prodotti dal trattamento delle acque di raffreddamento, diversi da quelli di cui alla voce 10 05 08
10.05.11	scorie e schiumature diverse da quelle di cui alla voce 10 05 10
10.06.01	scorie della produzione primaria e secondaria
10.06.02	impurità e schiumature della produzione primaria e secondaria
10.06.04	altre polveri e particolato
10.06.10	rifiuti prodotti dal trattamento delle acque di raffreddamento, diversi da quelli di cui alla



**Albo Nazionale Gestori Ambientali**  
**SEZIONE REGIONALE EMILIA ROMAGNA**  
 istituita presso la Camera di Commercio Industria Artigianato e Agricoltura di Bologna  
 Piazza Costituzione, 8  
 Dlgs 152/06

	voce 10 06 09
10.07.01	scorie della produzione primaria e secondaria
10.07.02	impurità e schiumature della produzione primaria e secondaria
10.07.03	rifiuti solidi prodotti dal trattamento dei fumi
10.07.04	altre polveri e particolato
10.07.05	fanghi e residui di filtrazione prodotti dal trattamento dei fumi
10.07.08	rifiuti prodotti dal trattamento delle acque di raffreddamento, diversi da quelli di cui alla voce 10 07 07
10.08.04	polveri e particolato
10.08.09	altre scorie
10.08.11	impurità e schiumature diverse da quelle di cui alla voce 10 08 10
10.08.13	rifiuti contenenti carbone della produzione degli anodi, diversi da quelli di cui alla voce 10 08 12
10.08.14	frammenti di anodi
10.08.16	polveri dei gas di combustione, diverse da quelle di cui alla voce 10 08 15
10.08.18	fanghi e residui di filtrazione prodotti dal trattamento dei fumi, diversi da quelli di cui alla voce 10 08 17
10.08.20	rifiuti prodotti dal trattamento delle acque di raffreddamento, diversi da quelli di cui alla voce 10 08 19
10.09.03	scorie di fusione
10.09.06	forme e anime da fonderia non utilizzate, diverse da quelle di cui alla voce 10 09 05
10.09.08	forme e anime da fonderia utilizzate, diverse da quelle di cui alla voce 10 09 07
10.09.10	polveri dei gas di combustione diverse da quelle di cui alla voce 10 09 09
10.09.12	altri particolati diversi da quelli di cui alla voce 10 09 11
10.09.14	leganti per rifiuti diversi da quelli di cui alla voce 10 09 13
10.09.16	scarti di prodotti rilevatori di crepe, diversi da quelli di cui alla voce 10 09 15
10.10.03	scorie di fusione
10.10.06	forme e anime da fonderia non utilizzate, diverse da quelle di cui alla voce 10 10 05
10.10.08	forme e anime da fonderia utilizzate, diverse da quelle di cui alla voce 10 10 07
10.10.10	polveri dei gas di combustione, diverse da quelle di cui alla voce 10 10 09
10.10.12	altri particolati diversi da quelli di cui alla voce 10 10 11
10.10.14	leganti per rifiuti diversi da quelli di cui alla voce 10 10 13
10.10.16	scarti di prodotti rilevatori di crepe, diversi da quelli di cui alla voce 10 10 15
10.11.03	scarti di materiali in fibra a base di vetro
10.11.05	polveri e particolato
10.11.10	scarti di mescole non sottoposte a trattamento termico, diverse da quelle di cui alla voce 10 11 09
10.11.12	rifiuti di vetro diversi da quelli di cui alla voce 10 11 11
10.11.14	lucidature di vetro e fanghi di macinazione, diversi da quelli di cui alla voce 10 11 13
10.11.16	rifiuti prodotti dal trattamento dei fumi, diversi da quelli di cui alla voce 10 11 15
10.11.18	fanghi e residui di filtrazione prodotti dal trattamento dei fumi, diversi da quelli di cui alla voce 10 11 17
10.11.20	rifiuti solidi prodotti dal trattamento in loco degli effluenti, diversi da quelli di cui alla voce 10 11 19
10.12.01	scarti di mescole non sottoposte a trattamento termico
10.12.03	polveri e particolato
10.12.05	fanghi e residui di filtrazione prodotti dal trattamento dei fumi
10.12.06	stampi di scarto
10.12.08	scarti di ceramica, mattoni, mattonelle e materiali da costruzione (sottoposti a trattamento termico)
10.12.10	rifiuti solidi prodotti dal trattamento dei fumi, diversi da quelli di cui alla voce 10 12 09
10.12.12	rifiuti delle operazioni di smaltatura diversi da quelli di cui alla voce 10 12 11
10.12.13	fanghi prodotti dal trattamento in loco degli effluenti
10.13.01	scarti di mescole non sottoposte a trattamento termico

GRAR SOCIETA' COOPERATIVA  
 Numero Iscrizione BO02738  
 Provvedimento di Rinnovo

Prot. n.30665/2010 del 14/07/2010



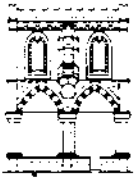

10.13.04	rifiuti di calcinazione e di idratazione della calce
10.13.06	polveri e particolato (eccetto quelli delle voci 10 13 12 e 10 13 13)
10.13.07	fanghi e residui di filtrazione prodotti dal trattamento dei fumi
10.13.10	rifiuti della fabbricazione di amianto cemento, diversi da quelli di cui alla voce 10 13 09
10.13.11	rifiuti della produzione di materiali compositi a base di cemento, diversi da quelli di cui alle voci 10 13 09 e 10 13 10
10.13.13	rifiuti solidi prodotti dal trattamento dei fumi, diversi da quelli di cui alla voce 10 13 12
10.13.14	rifiuti e fanghi di cemento
11.01.10	fanghi e residui di filtrazione, diversi da quelli di cui alla voce 11 01 09
11.01.12	soluzioni acquose di lavaggio, diverse da quelle di cui alla voce 10 01 11
11.01.14	rifiuti di sgrassaggio diversi da quelli di cui alla voce 11 01 13
11.02.03	rifiuti della produzione di anodi per processi elettrolitici acquosi
11.02.06	rifiuti della lavorazione idrometallurgica del rame, diversi da quelli della voce 11 02 05
11.05.01	zinco solido
11.05.02	cencri di zinco
12.01.01	limatura e trucioli di materiali ferrosi
12.01.02	polveri e particolato di materiali ferrosi
12.01.03	limatura e trucioli di materiali non ferrosi
12.01.04	polveri e particolato di materiali non ferrosi
12.01.05	limatura e trucioli di materiali plastici
12.01.13	rifiuti di saldatura
12.01.15	fanghi di lavorazione, diversi da quelli di cui alla voce 12 01 14
12.01.17	materiale abrasivo di scarto, diverso da quello di cui alla voce 12 01 16
12.01.21	corpi d'utensile e materiali di rettifica esauriti, diversi da quelli di cui alla voce 12 01 20
15.01.01	imballaggi in carta e cartone
15.01.02	imballaggi in plastica
15.01.03	imballaggi in legno
15.01.04	imballaggi metallici
15.01.05	imballaggi in materiali compositi
15.01.06	imballaggi in materiali misti
15.01.07	imballaggi in vetro
15.01.09	imballaggi in materia tessile
15.02.03	assorbenti, materiali filtranti, stracci e indumenti protettivi, diversi da quelli di cui alla voce 15 02 02
16.01.03	pneumatici fuori uso
16.01.06	veicoli fuori uso, non contenenti liquidi né altre componenti pericolose
16.01.12	pastiglie per freni, diverse da quelle di cui alla voce 16 01 11
16.01.15	liquidi antigelo diversi da quelli di cui alla voce 16 01 14
16.01.16	serbatoi per gas liquido
16.01.17	metalli ferrosi
16.01.18	metalli non ferrosi
16.01.19	plastica
16.01.20	vetro
16.01.22	componenti non specificati altrimenti
16.02.14	apparecchiature fuori uso, diverse da quelle di cui alle voci da 16 02 09 a 16 02 13
16.02.16	componenti rimossi da apparecchiature fuori uso, diversi da quelli di cui alla voce 16 02 15
16.03.04	rifiuti inorganici, diversi da quelli di cui alla voce 16 03 03
16.03.06	rifiuti organici, diversi da quelli di cui alla voce 16 03 05
16.05.05	gas in contenitori a pressione, diversi da quelli di cui alla voce 16 05 04
16.05.09	sostanze chimiche di scarto diverse da quelle di cui alle voci 16 05 06, 16 05 07 e 16 05 08
16.06.04	batterie alcaline (tranne 16 06 03)
16.06.05	altre batterie ed accumulatori
16.08.01	catalizzatori esauriti contenenti oro, argento, renio, rodio, palladio, iridio o platino (tranne 16 08 07)



**Albo Nazionale Gestori Ambientali**  
**SEZIONE REGIONALE EMILIA ROMAGNA**  
 istituita presso la Camera di Commercio Industria Artigianato e Agricoltura di Bologna  
 Piazza Costituzione, 8  
 Dlgs 152/06

16.08.03	catalizzatori esauriti contenenti metalli di transizione o composti di metalli di transizione, non specificati altrimenti
16.08.04	catalizzatori liquidi esauriti per il cracking catalitico (tranne 16 08 07)
16.10.02	soluzioni acquose di scarto, diverse da quelle di cui alla voce 16 10 01
16.10.04	concentrati acquosi, diversi da quelli di cui alla voce 16 10 03
16.11.02	rivestimenti e materiali refrattari a base di carbone provenienti dalle lavorazioni metallurgiche, diversi da quelli di cui alla voce 16 11 01
16.11.04	altri rivestimenti e materiali refrattari provenienti dalle lavorazioni metallurgiche, diversi da quelli di cui alla voce 16 11 03
16.11.06	rivestimenti e materiali refrattari provenienti da lavorazioni non metallurgiche, diversi da quelli di cui alla voce 16 11 05
17.01.01	cemento
17.01.02	mattoni
17.01.03	mattonelle e ceramiche
17.01.07	miscugli o scorie di cemento, mattoni, mattonelle e ceramiche, diverse da quelle di cui alla voce 17 01 06
17.02.01	legno
17.02.02	vetro
17.02.03	plastica
17.03.02	miscele bituminose diverse da quelle di cui alla voce 17 03 01
17.04.01	rame, bronzo, ottone
17.04.02	alluminio
17.04.03	piombo
17.04.04	zinco
17.04.05	ferro e acciaio
17.04.06	stagno
17.04.07	metalli misti
17.04.11	cavi, diversi da quelli di cui alla voce 17 04 10
17.05.04	terra e rocce, diverse da quelle di cui alla voce 17 05 03
17.05.06	fanghi di dragaggio, diversa da quella di cui alla voce 17 05 05
17.05.08	pietrisco per massicciate ferroviarie, diverso da quello di cui alla voce 17 05 07
17.06.04	materiali isolanti diversi da quelli di cui alle voci 17 06 01 e 17 06 03
17.08.02	materiali da costruzione a base di gesso diversi da quelli di cui alla voce 17 08 01
17.09.04	rifiuti misti dell'attività di costruzione e demolizione, diversi da quelli di cui alle voci 17 09 01, 17 09 02 e 17 09 03
18.01.01	oggetti da taglio (eccetto 18 01 03)
18.01.02	parti anatomiche ed organi incluse le sacche per il plasma e le riserve di sangue (tranne 18 01 03)
18.01.04	rifiuti che non devono essere raccolti e smaltiti applicando precauzioni particolari per evitare infezioni (es. bende, ingessature, lenzuola, indumenti monouso, assorbenti igienici)
18.01.07	sostanze chimiche diverse da quelle di cui alla voce 18 01 06
18.01.09	medicinali diversi da quelli di cui alla voce 18 01 08
18.02.01	oggetti da taglio (eccetto 18 02 02)
18.02.03	rifiuti che non devono essere raccolti e smaltiti applicando precauzioni particolari per evitare infezioni
18.02.06	sostanze chimiche diverse da quelle di cui alla voce 18 02 05
18.02.08	medicinali diversi da quelli di cui alla voce 18 02 07
19.01.02	materiali ferrosi estratti da ceneri pesanti
19.01.12	ceneri pesanti e scorie, diverse da quelle di cui alla voce 19 01 11
19.01.14	ceneri leggere, diverse da quelle di cui alla voce 19 01 13
19.01.16	polveri di caldaia, diverse da quelle di cui alla voce 19 01 15
19.01.18	rifiuti della pirolisi, diversi da quelli di cui alla voce 19 01 17
19.01.19	sabbie dei reattori a letto fluidizzato
19.02.03	miscugli di rifiuti composti esclusivamente da rifiuti non pericolosi



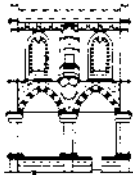

19.02.06	fanghi prodotti da trattamenti chimico-fisici, diversi da quelli di cui alla voce 19 02 05
19.02.10	rifiuti combustibili, diversi da quelli di cui alle voci 19 02 08 e 19 02 09
19.03.05	rifiuti stabilizzati diversi da quelli di cui alla voce 19 03 04
19.03.07	rifiuti solidificati diversi da quelli di cui alla voce 19 03 06
19.04.01	rifiuti vetrificati
19.04.04	rifiuti liquidi acquosi prodotti dalla tempra di rifiuti vetrificati
19.05.01	parte di rifiuti urbani e simili non compostata
19.05.02	parte di rifiuti animali e vegetali non compostata
19.05.03	compost fuori specifica
19.06.03	liquidi prodotti dal trattamento anaerobico di rifiuti urbani
19.06.04	digestato prodotto dal trattamento anaerobico di rifiuti urbani
19.06.05	liquidi prodotti dal trattamento anaerobico di rifiuti di origine animale o vegetale
19.06.06	digestato prodotto dal trattamento anaerobico di rifiuti di origine animale o vegetale
19.07.03	percolato di discarica, diverso da quello di cui alla voce 19 07 02
19.08.01	vaglio
19.08.02	rifiuti dell'eliminazione della sabbia
19.08.05	fanghi prodotti dal trattamento delle acque reflue urbane
19.08.09	miscele di oli e grassi prodotte dalla separazione olio/acqua, contenenti esclusivamente oli e grassi commestibili
19.08.12	fanghi prodotti dal trattamento biologico delle acque reflue industriali, diversi da quelli di cui alla voce 19 08 11
19.08.14	fanghi prodotti da altri trattamenti delle acque reflue industriali, diversi da quelli di cui alla voce 19 08 13
19.08.99	carboni attivi esausti provenienti dalla depurazione di acque reflue contaminate da oli minerali e/o idrocarburi
19.09.01	rifiuti solidi prodotti dai processi di filtrazione e vaglio primari
19.09.02	fanghi prodotti dai processi di chiarificazione dell'acqua
19.09.03	fanghi prodotti dai processi di decarbonatazione
19.09.04	carbone attivo esaurito
19.09.05	resine a scambio ionico saturate o esaurite
19.09.06	soluzioni e fanghi di rigenerazione delle resine a scambio ionico
19.10.01	rifiuti di ferro e acciaio
19.10.02	rifiuti di metalli non ferrosi
19.10.04	fluff - frazione leggera e polveri, diversi da quelli di cui alla voce 19 10 03
19.10.06	altre frazioni, diverse da quelle di cui alla voce 19 10 05
19.11.06	fanghi prodotti dal trattamento in loco degli effluenti, diversi da quelli di cui alla voce 19 11 05
19.12.01	carta e cartone
19.12.02	metalli ferrosi
19.12.03	metalli non ferrosi
19.12.04	plastica e gomma
19.12.05	vetro
19.12.07	legno diverso da quello di cui alla voce 19 12 06
19.12.08	prodotti tessili
19.12.09	minerali (ad esempio sabbia, rocce)
19.12.10	rifiuti combustibili (CDR: combustibile derivato da rifiuti)
19.12.12	altri rifiuti (compresi materiali misti) prodotti dal trattamento meccanico dei rifiuti, diversi da quelli di cui alla voce 19 12 11
19.13.02	rifiuti solidi prodotti dalle operazioni di bonifica dei terreni, diversi da quelli di cui alla voce 19 13 01
19.13.04	fanghi prodotti dalle operazioni di bonifica dei terreni, diversi da quelli di cui alla voce 19 13 03
19.13.06	fanghi prodotti dalle operazioni di risanamento delle acque di falda, diversi da quelli di cui alla voce 19 13 05



**Albo Nazionale Gestori Ambientali**  
**SEZIONE REGIONALE EMILIA ROMAGNA**  
 istituita presso la Camera di Commercio Industria Artigianato e Agricoltura di Bologna  
 Piazza Costituzione, 8  
 Dlgs 152/06

19.13.08	rifiuti liquidi acquosi e concentrati acquosi prodotti dalle operazioni di risanamento delle acque di falda, diversi da quelli di cui alla voce 19 13 07
20.01.08	rifiuti biodegradabili di cucine e mense
20.01.25	oli e grassi commestibili

Targa: **DB066HM**  
 Categoria veicolo: **AUTOCARRO**

Rifiuti per i mezzi sopraindicati

01.01.01	rifiuti da estrazione di minerali metalliferi
01.01.02	rifiuti da estrazione di minerali non metalliferi
01.03.06	sterili diversi da quelli di cui alle voci 01 03 04 e 01 03 05
01.03.08	polveri e residui affini diversi da quelli di cui alla voce 01 03 07
01.03.09	fanghi rossi derivanti dalla produzione di allumina, diversi da quelli di cui alla voce 01 03 07
01.04.08	scarti di ghiaia e pietrisco, diversi da quelli di cui alla voce 01 04 07
01.04.09	scarti di sabbia e argilla
01.04.10	polveri e residui affini, diversi da quelli di cui alla voce 01 04 07
01.04.11	rifiuti della lavorazione di potassa e salgemma, diversi da quelli di cui alla voce 01 04 07
01.04.12	sterili ed altri residui del lavaggio e della pulitura di minerali, diversi da quelli di cui alle voci 01 04 07 e 01 04 11
01.04.13	rifiuti prodotti dalla lavorazione della pietra, diversi da quelli di cui alla voce 01 04 07
01.05.04	fanghi e rifiuti di perforazione di pozzi per acque dolci
01.05.07	fanghi e rifiuti di perforazione contenenti barite, diversi da quelli delle voci 01 05 05 e 01 05 06
01.05.08	fanghi e rifiuti di perforazione contenenti cloruri, diversi da quelli delle voci 01 05 05 e 01 05 06
02.01.01	fanghi da operazioni di lavaggio e pulizia
02.01.02	scarti di tessuti animali
02.01.03	scarti di tessuti vegetali
02.01.04	rifiuti plastici (ad esclusione degli imballaggi)
02.01.06	feci animali, urine e letame (comprese le lettiere usate), effluenti, raccolti separatamente e trattati fuori sito
02.01.07	rifiuti della silvicoltura
02.01.09	rifiuti agrochimici diversi da quelli della voce 02 01 08
02.01.10	rifiuti metallici
02.02.01	fanghi da operazioni di lavaggio e pulizia
02.02.02	scarti di tessuti animali
02.02.03	scarti inutilizzabili per il consumo o la trasformazione
02.02.04	fanghi prodotti dal trattamento in loco degli effluenti
02.03.01	fanghi prodotti da operazioni di lavaggio, pulizia, sbucciatura, centrifugazione e separazione di componenti
02.03.02	rifiuti legati all'impiego di conservanti
02.03.03	rifiuti prodotti dall'estrazione tramite solvente
02.03.04	scarti inutilizzabili per il consumo o la trasformazione
02.03.05	fanghi prodotti dal trattamento in loco degli effluenti
02.04.01	terriccio residuo delle operazioni di pulizia e lavaggio delle barbabietole
02.04.02	carbonato di calcio fuori specifica
02.04.03	fanghi prodotti dal trattamento in loco degli effluenti
02.04.99	calce di defecazione
02.05.01	scarti inutilizzabili per il consumo o la trasformazione
02.05.02	fanghi prodotti dal trattamento in loco degli effluenti
02.06.01	scarti inutilizzabili per il consumo o la trasformazione

GRAR SOCIETA' COOPERATIVA  
 Numero Iscrizione BO02738  
 Provvedimento di Rimovo

Prot. n.30665/2010 del 14/07/2010



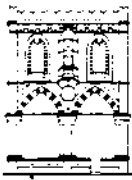

02.06.02	rifiuti legati all'impiego di conservanti
02.06.03	fanghi prodotti dal trattamento in loco degli effluenti
02.07.01	rifiuti prodotti dalle operazioni di lavaggio, pulizia e macinazione della materia prima
02.07.02	rifiuti prodotti dalla distillazione di bevande alcoliche
02.07.03	rifiuti prodotti dai trattamenti chimici
02.07.04	scarti inutilizzabili per il consumo o la trasformazione
02.07.05	fanghi prodotti dal trattamento in loco degli effluenti
03.01.01	scarti di corteccia e sughero
03.01.05	segatura, trucioli, residui di taglio, legno, pannelli di truciolare e piallacci diversi da quelli di cui alla voce 03 01 04
03.01.99	acque con tracce di resine melaminiche
03.03.01	scarti di corteccia e legno
03.03.02	fanghi di recupero dei bagni di macerazione (green liquor)
03.03.05	fanghi prodotti dai processi di disinchiostrazione nel riciclaggio della carta
03.03.07	scarti della separazione meccanica nella produzione di polpa da rifiuti di carta e cartone
03.03.08	scarti della selezione di carta e cartone destinati ad essere riciclati
03.03.09	fanghi di scarto contenenti carbonato di calcio
03.03.10	scarti di fibre e fanghi contenenti fibre, riempitivi e prodotti di rivestimento generati dai processi di separazione meccanica
03.03.11	fanghi prodotti dal trattamento in loco degli effluenti, diversi da quelli di cui alla voce 03 03 10
04.01.01	carniccio e frammenti di calce
04.01.02	rifiuti di calcinazione
04.01.04	liquido di concia contenente cromo
04.01.05	liquido di concia non contenente cromo
04.01.06	fanghi, prodotti in particolare dal trattamento in loco degli effluenti, contenenti cromo
04.01.07	fanghi, prodotti in particolare dal trattamento in loco degli effluenti, non contenenti cromo
04.01.08	cuoio conciato (scarti, cascami, ritagli, polveri di lucidatura) contenenti cromo
04.01.09	rifiuti delle operazioni di confezionamento e finitura
04.02.09	rifiuti da materiali compositi (fibre impregnate, elastomeri, plastomeri)
04.02.10	materiale organico proveniente da prodotti naturali (ad es. grasso, cera)
04.02.15	rifiuti da operazioni di finitura, diversi da quelli di cui alla voce 04 02 14
04.02.17	tinture e pigmenti, diversi da quelli di cui alla voce 04 02 16
04.02.20	fanghi prodotti dal trattamento in loco degli effluenti, diversi da quelli di cui alla voce 04 02 19
04.02.21	rifiuti da fibre tessili grezze
04.02.22	rifiuti da fibre tessili lavorate
05.01.10	fanghi prodotti dal trattamento in loco degli effluenti, diversi da quelli di cui alla voce 05 01 09
05.01.13	fanghi residui dell'acqua di alimentazione delle caldaie
05.01.14	rifiuti prodotti dalle torri di raffreddamento
05.01.16	rifiuti contenenti zolfo prodotti dalla desolforizzazione del petrolio
05.01.17	bitumi
05.06.04	rifiuti prodotti dalle torri di raffreddamento
05.07.02	rifiuti contenenti zolfo
06.03.14	salì e loro soluzioni, diversi da quelli di cui alle voci 06 03 11 e 06 03 13
06.03.16	ossidi metallici, diversi da quelli di cui alla voce 06 03 15
06.05.03	fanghi prodotti dal trattamento in loco degli effluenti, diversi da quelli di cui alla voce 06 05 02
06.06.03	rifiuti contenenti solfuri, diversi da quelli di cui alla voce 06 06 02
06.09.02	scorie fosforose
06.09.04	rifiuti prodotti da reazioni a base di calcio, diversi da quelli di cui alla voce 06 09 03
06.11.01	rifiuti prodotti da reazioni a base di calcio nella produzione di diossido di titanio
06.13.03	nerofumo



**Albo Nazionale Gestori Ambientali**  
**SEZIONE REGIONALE EMILIA ROMAGNA**  
 istituita presso la Camera di Commercio Industria Artigianato e Agricoltura di Bologna  
 Piazza Costituzione, 8  
 Digs 152/06

07.01.12	fanghi prodotti dal trattamento in loco degli effluenti, diversi da quelli di cui alla voce 07 01 11
07.02.12	fanghi prodotti dal trattamento in loco degli effluenti, diversi da quelli di cui alla voce 07 02 11
07.02.13	rifiuti plastici
07.02.15	rifiuti prodotti da additivi, diversi da quelli di cui alla voce 07 02 14
07.02.17	rifiuti contenenti silicone diversi da quelli menzionati alla voce 07 02 16
07.03.12	fanghi prodotti dal trattamento in loco degli effluenti, diversi da quelli di cui alla voce 07 03 11
07.04.12	fanghi prodotti dal trattamento in loco degli effluenti, diversi da quelli di cui alla voce 07 04 11
07.05.12	fanghi prodotti dal trattamento in loco degli effluenti, diversi da quelli di cui alla voce 07 05 11
07.05.14	rifiuti solidi, diversi da quelli di cui alla voce 07 05 13
07.06.12	fanghi prodotti dal trattamento in loco degli effluenti, diversi da quelli di cui alla voce 07 06 11
07.07.12	fanghi prodotti dal trattamento in loco degli effluenti, diversi da quelli di cui alla voce 07 07 11
08.01.12	pitture e vernici di scarto, diverse da quelle di cui alla voce 08 01 11
08.01.14	fanghi prodotti da pitture e vernici, diversi da quelli di cui alla voce 08 01 13
08.01.16	fanghi acquosi contenenti pitture e vernici, diversi da quelli di cui alla voce 08 01 15
08.01.18	fanghi prodotti dalla rimozione di pitture e vernici, diversi da quelli di cui alla voce 08 01 17
08.01.20	sospensioni acquose contenenti pitture e vernici, diverse da quelle di cui alla voce 08 01 19
08.01.99	filtri di verniciatura
08.02.01	polveri di scarto di rivestimenti
08.02.02	fanghi acquosi contenenti materiali ceramici
08.02.03	sospensioni acquose contenenti materiali ceramici
08.03.07	fanghi acquosi contenenti inchiostro
08.03.08	rifiuti liquidi acquosi contenenti inchiostro
08.03.13	scarti di inchiostro, diversi da quelli di cui alla voce 08 03 12
08.03.15	fanghi di inchiostro, diversi da quelli di cui alla voce 08 03 14
08.03.18	toner per stampa esauriti, diversi da quelli di cui alla voce 08 03 17
08.04.10	adesivi e sigillanti di scarto, diversi da quelli di cui alla voce 08 04 09
08.04.12	fanghi di adesivi e sigillanti, diversi da quelli di cui alla voce 08 04 11
08.04.14	fanghi acquosi contenenti adesivi e sigillanti, diversi da quelli di cui alla voce 08 04 13
08.04.16	rifiuti liquidi acquosi contenenti adesivi e sigillanti, diversi da quelli di cui alla voce 08 04 15
09.01.07	carta e pellicole per fotografia, contenenti argento o composti dell'argento
09.01.08	carta e pellicole per fotografia, non contenenti argento o composti dell'argento
09.01.10	macchine fotografiche monouso senza batterie
09.01.12	macchine fotografiche monouso diverse da quelle di cui alla voce 09 01 11
10.01.01	ceneri pesanti, scorie e polveri di caldaia (tranne le polveri di caldaia di cui alla voce 10 01 04)
10.01.02	ceneri leggere di carbone
10.01.03	ceneri leggere di torba e di legno non trattato
10.01.05	rifiuti solidi prodotti da reazioni a base di calcio nei processi di desolforazione dei fumi
10.01.07	rifiuti fangosi prodotti da reazioni a base di calcio nei processi di desolforazione dei fumi
10.01.15	ceneri pesanti, scorie e polveri di caldaia prodotte dal coincenerimento, diverse da quelli di cui alla voce 10 01 14
10.01.17	ceneri leggere prodotte dal coincenerimento, diverse da quelle di cui alla voce 10 01 16
10.01.19	rifiuti prodotti dalla depurazione dei fumi, diversi da quelli di cui alle voci 10 01 05, 10 01 07 e 10 01 18
10.01.21	fanghi prodotti dal trattamento in loco degli effluenti, diversi da quelli di cui alla voce 10 01 20

GRAR SOCIETA' COOPERATIVA  
 Numero Iscrizione BO02738  
 Provvedimento di Rinnovo

Prot. n.30665/2010 del 14/07/2010





10.01.23	fanghi acquosi da operazioni di pulizia caldaie, diversi da quelli di cui alla voce 10 01 22
10.01.24	sabbie dei reattori a letto fluidizzato
10.01.25	rifiuti dell'immagazzinamento e della preparazione del combustibile delle centrali termoelettriche a carbone
10.01.26	rifiuti prodotti dal trattamento delle acque di raffreddamento
10.02.01	rifiuti del trattamento delle scorie
10.02.02	scorie non trattate
10.02.08	rifiuti prodotti dal trattamento dei fumi, diversi da quelli di cui alla voce 10 02 07
10.02.10	scaglie di laminazione
10.02.12	rifiuti prodotti dal trattamento delle acque di raffreddamento, diversi da quelli di cui alla voce 10 02 11
10.02.14	fanghi e residui di filtrazione prodotti dal trattamento dei fumi, diversi da quelli di cui alla voce 10 02 13
10.02.15	altri fanghi e residui di filtrazione
10.03.02	frammenti di anodi
10.03.05	rifiuti di allumina
10.03.16	schiumature diverse da quelle di cui alla voce 10 03 15
10.03.18	rifiuti contenenti catrame della produzione degli anodi, diversi da quelli di cui alla voce 10 03 17
10.03.20	polveri dei gas di combustione, diverse da quelle di cui alla voce 10 03 19
10.03.22	altre polveri e particolati (comprese quelle prodotte da mulini a palle), diverse da quelle di cui alla voce 10 03 21
10.03.24	rifiuti prodotti dal trattamento dei fumi, diversi da quelli di cui alla voce 10 03 23
10.03.26	fanghi e residui di filtrazione prodotti dal trattamento dei fumi, diversi da quelli di cui alla voce 10 03 25
10.03.28	rifiuti prodotti dal trattamento delle acque di raffreddamento, diversi da quelli di cui alla voce 10 03 27
10.03.30	rifiuti prodotti dal trattamento di scorie saline e scorie nere, diversi da quelli di cui alla voce 10 03 29
10.04.10	rifiuti prodotti dal trattamento delle acque di raffreddamento, diversi da quelli di cui alla voce 10 04 09
10.05.01	scorie della produzione primaria e secondaria
10.05.04	altre polveri e particolato
10.05.09	rifiuti prodotti dal trattamento delle acque di raffreddamento, diversi da quelli di cui alla voce 10 05 08
10.05.11	scorie e schiumature diverse da quelle di cui alla voce 10 05 10
10.06.01	scorie della produzione primaria e secondaria
10.06.02	impurità e schiumature della produzione primaria e secondaria
10.06.04	altre polveri e particolato
10.06.10	rifiuti prodotti dal trattamento delle acque di raffreddamento, diversi da quelli di cui alla voce 10 06 09
10.07.01	scorie della produzione primaria e secondaria
10.07.02	impurità e schiumature della produzione primaria e secondaria
10.07.03	rifiuti solidi prodotti dal trattamento dei fumi
10.07.04	altre polveri e particolato
10.07.05	fanghi e residui di filtrazione prodotti dal trattamento dei fumi
10.07.08	rifiuti prodotti dal trattamento delle acque di raffreddamento, diversi da quelli di cui alla voce 10 07 07
10.08.04	polveri e particolato
10.08.09	altre scorie
10.08.11	impurità e schiumature diverse da quelle di cui alla voce 10 08 10
10.08.13	rifiuti contenenti carbone della produzione degli anodi, diversi da quelli di cui alla voce 10 08 12
10.08.14	frammenti di anodi



**Albo Nazionale Gestori Ambientali**  
**SEZIONE REGIONALE EMILIA ROMAGNA**  
istituita presso la Camera di Commercio Industria Artigianato e Agricoltura di Bologna  
Piazza Costituzione, 8  
Dlgs 152/06

10.08.16	polveri dei gas di combustione, diverse da quelle di cui alla voce 10 08 15
10.08.18	fanghi e residui di filtrazione prodotti dal trattamento dei fumi, diversi da quelli di cui alla voce 10 08 17
10.08.20	rifiuti prodotti dal trattamento delle acque di raffreddamento, diversi da quelli di cui alla voce 10 08 19
10.09.03	scorie di fusione
10.09.06	forme e anime da fonderia non utilizzate, diverse da quelle di cui alla voce 10 09 05
10.09.08	forme e anime da fonderia utilizzate, diverse da quelle di cui alla voce 10 09 07
10.09.10	polveri dei gas di combustione diverse da quelle di cui alla voce 10 09 09
10.09.12	altri particolati diversi da quelli di cui alla voce 10 09 11
10.09.14	leganti per rifiuti diversi da quelli di cui alla voce 10 09 13
10.09.16	scarti di prodotti rilevatori di crepe, diversi da quelli di cui alla voce 10 09 15
10.10.03	scorie di fusione
10.10.06	forme e anime da fonderia non utilizzate, diverse da quelle di cui alla voce 10 10 05
10.10.08	forme e anime da fonderia utilizzate, diverse da quelle di cui alla voce 10 10 07
10.10.10	polveri dei gas di combustione, diverse da quelle di cui alla voce 10 10 09
10.10.12	altri particolati diversi da quelli di cui alla voce 10 10 11
10.10.14	leganti per rifiuti diversi da quelli di cui alla voce 10 10 13
10.10.16	scarti di prodotti rilevatori di crepe, diversi da quelli di cui alla voce 10 10 15
10.11.03	scarti di materiali in fibra a base di vetro
10.11.05	polveri e particolato
10.11.10	scarti di mescole non sottoposte a trattamento termico, diverse da quelle di cui alla voce 10 11 09
10.11.12	rifiuti di vetro diversi da quelli di cui alla voce 10 11 11
10.11.14	lucidature di vetro e fanghi di macinazione, diversi da quelli di cui alla voce 10 11 13
10.11.16	rifiuti prodotti dal trattamento dei fumi, diversi da quelli di cui alla voce 10 11 15
10.11.18	fanghi e residui di filtrazione prodotti dal trattamento dei fumi, diversi da quelli di cui alla voce 10 11 17
10.11.20	rifiuti solidi prodotti dal trattamento in loco degli effluenti, diversi da quelli di cui alla voce 10 11 19
10.12.01	scarti di mescole non sottoposte a trattamento termico
10.12.03	polveri e particolato
10.12.05	fanghi e residui di filtrazione prodotti dal trattamento dei fumi
10.12.06	stampi di scarto
10.12.08	scarti di ceramica, mattoni, mattonelle e materiali da costruzione (sottoposti a trattamento termico)
10.12.10	rifiuti solidi prodotti dal trattamento dei fumi, diversi da quelli di cui alla voce 10 12 09
10.12.12	rifiuti delle operazioni di smaltatura diversi da quelli di cui alla voce 10 12 11
10.12.13	fanghi prodotti dal trattamento in loco degli effluenti
10.13.01	scarti di mescole non sottoposte a trattamento termico
10.13.04	rifiuti di calcinazione e di idratazione della calce
10.13.06	polveri e particolato (eccetto quelli delle voci 10 13 12 e 10 13 13)
10.13.07	fanghi e residui di filtrazione prodotti dal trattamento dei fumi
10.13.10	rifiuti della fabbricazione di amianto cemento, diversi da quelli di cui alla voce 10 13 09
10.13.11	rifiuti della produzione di materiali compositi a base di cemento, diversi da quelli di cui alle voci 10 13 09 e 10 13 10
10.13.13	rifiuti solidi prodotti dal trattamento dei fumi, diversi da quelli di cui alla voce 10 13 12
10.13.14	rifiuti e fanghi di cemento
11.01.10	fanghi e residui di filtrazione, diversi da quelli di cui alla voce 11 01 09
11.01.12	soluzioni acquose di lavaggio, diverse da quelle di cui alla voce 10 01 11
11.01.14	rifiuti di sgrassaggio diversi da quelli di cui alla voce 11 01 13
11.02.03	rifiuti della produzione di anodi per processi elettrolitici acquosi
11.02.06	rifiuti della lavorazione idrometallurgica del rame, diversi da quelli della voce 11 02 05
11.05.01	zinco solido





11.05.02	ceneri di zinco
12.01.01	limatura e trucioli di materiali ferrosi
12.01.02	polveri e particolato di materiali ferrosi
12.01.03	limatura e trucioli di materiali non ferrosi
12.01.04	polveri e particolato di materiali non ferrosi
12.01.05	limatura e trucioli di materiali plastici
12.01.13	rifiuti di saldatura
12.01.15	fanghi di lavorazione, diversi da quelli di cui alla voce 12 01 14
12.01.17	materiale abrasivo di scarto, diverso da quello di cui alla voce 12 01 16
12.01.21	corpi d'utensile e materiali di rettifica esauriti, diversi da quelli di cui alla voce 12 01 20
15.01.01	imballaggi in carta e cartone
15.01.02	imballaggi in plastica
15.01.03	imballaggi in legno
15.01.04	imballaggi metallici
15.01.05	imballaggi in materiali compositi
15.01.06	imballaggi in materiali misti
15.01.07	imballaggi in vetro
15.01.09	imballaggi in materia tessile
15.02.03	assorbenti, materiali filtranti, stracci e indumenti protettivi, diversi da quelli di cui alla voce 15 02 02
16.01.03	pneumatici fuori uso
16.01.06	veicoli fuori uso, non contenenti liquidi né altre componenti pericolose
16.01.12	pastiglie per freni, diverse da quelle di cui alla voce 16 01 11
16.01.15	liquidi antigelo diversi da quelli di cui alla voce 16 01 14
16.01.16	serbatoi per gas liquido
16.01.17	metalli ferrosi
16.01.18	metalli non ferrosi
16.01.19	plastica
16.01.20	vetro
16.01.22	componenti non specificati altrimenti
16.02.14	apparecchiature fuori uso, diverse da quelle di cui alle voci da 16 02 09 a 16 02 13
16.02.16	componenti rimossi da apparecchiature fuori uso, diversi da quelli di cui alla voce 16 02 15
16.03.04	rifiuti inorganici, diversi da quelli di cui alla voce 16 03 03
16.03.06	rifiuti organici, diversi da quelli di cui alla voce 16 03 05
16.05.05	gas in contenitori a pressione, diversi da quelli di cui alla voce 16 05 04
16.05.09	sostanze chimiche di scarto diverse da quelle di cui alle voci 16 05 06, 16 05 07 e 16 05 08
16.06.04	batterie alcaline (tranne 16 06 03)
16.06.05	altre batterie ed accumulatori
16.08.01	catalizzatori esauriti contenenti oro, argento, renio, rodio, palladio, iridio o platino (tranne 16 08 07)
16.08.03	catalizzatori esauriti contenenti metalli di transizione o composti di metalli di transizione, non specificati altrimenti
16.08.04	catalizzatori liquidi esauriti per il cracking catalitico (tranne 16 08 07)
16.10.02	soluzioni acquose di scarto, diverse da quelle di cui alla voce 16 10 01
16.10.04	concentrati acquosi, diversi da quelli di cui alla voce 16 10 03
16.11.02	rivestimenti e materiali refrattari a base di carbone provenienti dalle lavorazioni metallurgiche, diversi da quelli di cui alla voce 16 11 01
16.11.04	altri rivestimenti e materiali refrattari provenienti dalle lavorazioni metallurgiche, diversi da quelli di cui alla voce 16 11 03
16.11.06	rivestimenti e materiali refrattari provenienti da lavorazioni non metallurgiche, diversi da quelli di cui alla voce 16 11 05
17.01.01	cemento
17.01.02	mattoni
17.01.03	mattonelle e ceramiche



**Albo Nazionale Gestori Ambientali**  
**SEZIONE REGIONALE EMILIA ROMAGNA**  
istituita presso la Camera di Commercio Industria Artigianato e Agricoltura di Bologna  
Piazza Costituzione, 8  
Dlgs 152/06

17.01.07	miscugli o scorie di cemento, mattoni, mattonelle e ceramiche, diverse da quelle di cui alla voce 17 01 06
17.02.01	legno
17.02.02	vetro
17.02.03	plastica
17.03.02	miscele bituminose diverse da quelle di cui alla voce 17 03 01
17.04.01	rame, bronzo, ottone
17.04.02	alluminio
17.04.03	piombo
17.04.04	zinco
17.04.05	ferro e acciaio
17.04.06	stagno
17.04.07	metalli misti
17.04.11	cavi, diversi da quelli di cui alla voce 17 04 10
17.05.04	terra e rocce, diverse da quelle di cui alla voce 17 05 03
17.05.06	fanghi di dragaggio, diversa da quella di cui alla voce 17 05 05
17.05.08	pietrisco per massicciate ferroviarie, diverso da quello di cui alla voce 17 05 07
17.06.04	materiali isolanti diversi da quelli di cui alle voci 17 06 01 e 17 06 03
17.08.02	materiali da costruzione a base di gesso diversi da quelli di cui alla voce 17 08 01
17.09.04	rifiuti misti dell'attività di costruzione e demolizione, diversi da quelli di cui alle voci 17 09 01, 17 09 02 e 17 09 03
18.01.01	oggetti da taglio (eccetto 18 01 03)
18.01.02	parti anatomiche ed organi incluse le sacche per il plasma e le riserve di sangue (tranne 18 01 03)
18.01.04	rifiuti che non devono essere raccolti e smaltiti applicando precauzioni particolari per evitare infezioni (es. bende, ingessature, lenzuola, indumenti monouso, assorbenti igienici)
18.01.07	sostanze chimiche diverse da quelle di cui alla voce 18 01 06
18.01.09	medicinali diversi da quelli di cui alla voce 18 01 08
18.02.01	oggetti da taglio (eccetto 18 02 02)
18.02.03	rifiuti che non devono essere raccolti e smaltiti applicando precauzioni particolari per evitare infezioni
18.02.06	sostanze chimiche diverse da quelle di cui alla voce 18 02 05
18.02.08	medicinali diversi da quelli di cui alla voce 18 02 07
19.01.02	materiali ferrosi estratti da ceneri pesanti
19.01.12	ceneri pesanti e scorie, diverse da quelle di cui alla voce 19 01 11
19.01.14	ceneri leggere, diverse da quelle di cui alla voce 19 01 13
19.01.16	polveri di caldaia, diverse da quelle di cui alla voce 19 01 15
19.01.18	rifiuti della pirolisi, diversi da quelli di cui alla voce 19 01 17
19.01.19	sabbie dei reattori a letto fluidizzato
19.02.03	miscugli di rifiuti composti esclusivamente da rifiuti non pericolosi
19.02.06	fanghi prodotti da trattamenti chimico-fisici, diversi da quelli di cui alla voce 19 02 05
19.02.10	rifiuti combustibili, diversi da quelli di cui alle voci 19 02 08 e 19 02 09
19.03.05	rifiuti stabilizzati diversi da quelli di cui alla voce 19 03 04
19.03.07	rifiuti solidificati diversi da quelli di cui alla voce 19 03 06
19.04.01	rifiuti vetrificati
19.04.04	rifiuti liquidi acquosi prodotti dalla tempra di rifiuti vetrificati
19.05.01	parte di rifiuti urbani e simili non compostata
19.05.02	parte di rifiuti animali e vegetali non compostata
19.05.03	compost fuori specifica
19.06.03	liquidi prodotti dal trattamento anaerobico di rifiuti urbani
19.06.04	digestato prodotto dal trattamento anaerobico di rifiuti urbani
19.06.05	liquidi prodotti dal trattamento anaerobico di rifiuti di origine animale o vegetale
19.06.06	digestato prodotto dal trattamento anaerobico di rifiuti di origine animale o vegetale
19.07.03	percolato di discarica, diverso da quello di cui alla voce 19 07 02

GRAR SOCIETA' COOPERATIVA

Numero Iscrizione BO02738

Provvedimento di Rinnovo

Prot. n.30665/2010 del 14/07/2010



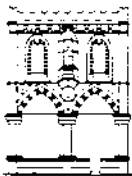

19.08.01	vaglio
19.08.02	rifiuti dell'eliminazione della sabbia
19.08.05	fanghi prodotti dal trattamento delle acque reflue urbane
19.08.09	miscele di oli e grassi prodotte dalla separazione olio/acqua, contenenti esclusivamente oli e grassi commestibili
19.08.12	fanghi prodotti dal trattamento biologico delle acque reflue industriali, diversi da quelli di cui alla voce 19 08 11
19.08.14	fanghi prodotti da altri trattamenti delle acque reflue industriali, diversi da quelli di cui alla voce 19 08 13
19.08.99	carboni attivi esausti provenienti dalla depurazione di acque reflue contaminate da oli minerali e/o idrocarburi
19.09.01	rifiuti solidi prodotti dai processi di filtrazione e vaglio primari
19.09.02	fanghi prodotti dai processi di chiarificazione dell'acqua
19.09.03	fanghi prodotti dai processi di decarbonatazione
19.09.04	carbone attivo esaurito
19.09.05	resine a scambio ionico saturate o esaurite
19.09.06	soluzioni e fanghi di rigenerazione delle resine a scambio ionico
19.10.01	rifiuti di ferro e acciaio
19.10.02	rifiuti di metalli non ferrosi
19.10.04	fluff - frazione leggera e polveri, diversi da quelli di cui alla voce 19 10 03
19.10.06	altre frazioni, diverse da quelle di cui alla voce 19 10 05
19.11.06	fanghi prodotti dal trattamento in loco degli effluenti, diversi da quelli di cui alla voce 19 11 05
19.12.01	carta e cartone
19.12.02	metalli ferrosi
19.12.03	metalli non ferrosi
19.12.04	plastica e gomma
19.12.05	vetro
19.12.07	legno diverso da quello di cui alla voce 19 12 06
19.12.08	prodotti tessili
19.12.09	minerali (ad esempio sabbia, rocce)
19.12.10	rifiuti combustibili (CDR: combustibile derivato da rifiuti)
19.12.12	altri rifiuti (compresi materiali misti) prodotti dal trattamento meccanico dei rifiuti, diversi da quelli di cui alla voce 19 12 11
19.13.02	rifiuti solidi prodotti dalle operazioni di bonifica dei terreni, diversi da quelli di cui alla voce 19 13 01
19.13.04	fanghi prodotti dalle operazioni di bonifica dei terreni, diversi da quelli di cui alla voce 19 13 03
19.13.06	fanghi prodotti dalle operazioni di risanamento delle acque di falda, diversi da quelli di cui alla voce 19 13 05
19.13.08	rifiuti liquidi acquosi e concentrati acquosi prodotti dalle operazioni di risanamento delle acque di falda, diversi da quelli di cui alla voce 19 13 07
20.01.08	rifiuti biodegradabili di cucine e mense
20.01.25	oli e grassi commestibili
20.01.30	detergenti diversi da quelli di cui alla voce 20 01 29
20.01.34	batterie e accumulatori diversi da quelli di cui alla voce 20 01 33
20.01.36	apparecchiature elettriche ed elettroniche fuori uso, diverse da quelle di cui alle voci 20 01 21, 20 01 23 e 20 01 35
20.01.38	legno, diverso da quello di cui alla voce 20 01 37
20.03.04	fanghi delle fosse settiche
20.03.06	rifiuti della pulizia delle fognature

Targa: **BC258NM**

Categoria veicolo: **AUTOCARRO**

GRAR SOCIETA' COOPERATIVA

Numero Iscrizione **BO02738**

Provvedimento di Rinnovo

Prot. n.30665/2010 del 14/07/2010



**Albo Nazionale Gestori Ambientali**  
**SEZIONE REGIONALE EMILIA ROMAGNA**  
 istituita presso la Camera di Commercio Industria Artigianato e Agricoltura di Bologna  
 Piazza Costituzione, 8  
 Dlgs 152/06

Targa: **BW573VR**  
 Categoria veicolo: **AUTOCARRO**

Rifiuti per i mezzi sopraindicati

01.01.01	rifiuti da estrazione di minerali metalliferi
01.01.02	rifiuti da estrazione di minerali non metalliferi
01.03.06	sterili diversi da quelli di cui alle voci 01 03 04 e 01 03 05
01.03.08	polveri e residui affini diversi da quelli di cui alla voce 01 03 07
01.03.09	fanghi rossi derivanti dalla produzione di allumina, diversi da quelli di cui alla voce 01 03 07
01.04.08	scarti di ghiaia e pietrisco, diversi da quelli di cui alla voce 01 04 07
01.04.09	scarti di sabbia e argilla
01.04.10	polveri e residui affini, diversi da quelli di cui alla voce 01 04 07
01.04.11	rifiuti della lavorazione di potassa e salemma, diversi da quelli di cui alla voce 01 04 07
01.04.12	sterili ed altri residui del lavaggio e della pulitura di minerali, diversi da quelli di cui alle voci 01 04 07 e 01 04 11
01.04.13	rifiuti prodotti dalla lavorazione della pietra, diversi da quelli di cui alla voce 01 04 07
01.05.04	fanghi e rifiuti di perforazione di pozzi per acque dolci
01.05.07	fanghi e rifiuti di perforazione contenenti barite, diversi da quelli delle voci 01 05 05 e 01 05 06
01.05.08	fanghi e rifiuti di perforazione contenenti cloruri, diversi da quelli delle voci 01 05 05 e 01 05 06
02.01.01	fanghi da operazioni di lavaggio e pulizia
02.01.02	scarti di tessuti animali
02.01.03	scarti di tessuti vegetali
02.01.04	rifiuti plastici (ad esclusione degli imballaggi)
02.01.06	feci animali, urine e letame (comprese le lettiere usate), effluenti, raccolti separatamente e trattati fuori sito
02.01.07	rifiuti della silvicoltura
02.01.09	rifiuti agrochimici diversi da quelli della voce 02 01 08
02.01.10	rifiuti metallici
02.02.01	fanghi da operazioni di lavaggio e pulizia
02.02.02	scarti di tessuti animali
02.02.03	scarti inutilizzabili per il consumo o la trasformazione
02.02.04	fanghi prodotti dal trattamento in loco degli effluenti
02.03.01	fanghi prodotti da operazioni di lavaggio, pulizia, sbucciatura, centrifugazione e separazione di componenti
02.03.02	rifiuti legati all'impiego di conservanti
02.03.03	rifiuti prodotti dall'estrazione tramite solvente
02.03.04	scarti inutilizzabili per il consumo o la trasformazione
02.03.05	fanghi prodotti dal trattamento in loco degli effluenti
02.04.01	terriccio residuo delle operazioni di pulizia e lavaggio delle barbabietole
02.04.02	carbonato di calcio fuori specifica
02.04.03	fanghi prodotti dal trattamento in loco degli effluenti
02.04.99	calci di defecazione
02.05.01	scarti inutilizzabili per il consumo o la trasformazione
02.05.02	fanghi prodotti dal trattamento in loco degli effluenti
02.06.01	scarti inutilizzabili per il consumo o la trasformazione
02.06.02	rifiuti legati all'impiego di conservanti
02.06.03	fanghi prodotti dal trattamento in loco degli effluenti
02.07.01	rifiuti prodotti dalle operazioni di lavaggio, pulizia e macinazione della materia prima
02.07.02	rifiuti prodotti dalla distillazione di bevande alcoliche

GRAR SOCIETA' COOPERATIVA  
 Numero Iscrizione BO02738  
 Provvedimento di Rinnovo

Prot. n.30665/2010 del 14/07/2010



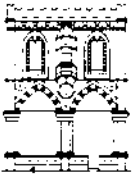

02.07.03	rifiuti prodotti dai trattamenti chimici
02.07.04	scarti inutilizzabili per il consumo o la trasformazione
02.07.05	fanghi prodotti dal trattamento in loco degli effluenti
03.01.01	scarti di corteccia e sughero
03.01.05	segatura, trucioli, residui di taglio, legno, pannelli di truciolare e piallacci diversi da quelli di cui alla voce 03 01 04
03.01.99	acque con tracce di resine melaminiche
03.03.01	scarti di corteccia e legno
03.03.02	fanghi di recupero dei bagni di macerazione (green liquor)
03.03.05	fanghi prodotti dai processi di disinchiostrazione nel riciclaggio della carta
03.03.07	scarti della separazione meccanica nella produzione di polpa da rifiuti di carta e cartone
03.03.08	scarti della selezione di carta e cartone destinati ad essere riciclati
03.03.09	fanghi di scarto contenenti carbonato di calcio
03.03.10	scarti di fibre e fanghi contenenti fibre, riempitivi e prodotti di rivestimento generati dai processi di separazione meccanica
03.03.11	fanghi prodotti dal trattamento in loco degli effluenti, diversi da quelli di cui alla voce 03 03 10
04.01.01	carniccio e frammenti di calce
04.01.02	rifiuti di calcinazione
04.01.04	liquido di concia contenente cromo
04.01.05	liquido di concia non contenente cromo
04.01.06	fanghi, prodotti in particolare dal trattamento in loco degli effluenti, contenenti cromo
04.01.07	fanghi, prodotti in particolare dal trattamento in loco degli effluenti, non contenenti cromo
04.01.08	cuoio conciato (scarti, cascami, ritagli, polveri di lucidatura) contenenti cromo
04.01.09	rifiuti delle operazioni di confezionamento e finitura
04.02.10	materiale organico proveniente da prodotti naturali (ad es. grasso, cera)
04.02.15	rifiuti da operazioni di finitura, diversi da quelli di cui alla voce 04 02 14
04.02.17	tinture e pigmenti, diversi da quelli di cui alla voce 04 02 16
04.02.20	fanghi prodotti dal trattamento in loco degli effluenti, diversi da quelli di cui alla voce 04 02 19
04.02.21	rifiuti da fibre tessili grezze
04.02.22	rifiuti da fibre tessili lavorate
05.01.10	fanghi prodotti dal trattamento in loco degli effluenti, diversi da quelli di cui alla voce 05 01 09
05.01.13	fanghi residui dell'acqua di alimentazione delle caldaie
05.01.14	rifiuti prodotti dalle torri di raffreddamento
05.01.16	rifiuti contenenti zolfo prodotti dalla desolforizzazione del petrolio
05.01.17	bitumi
05.06.04	rifiuti prodotti dalle torri di raffreddamento
05.07.02	rifiuti contenenti zolfo
06.03.14	sali e loro soluzioni, diversi da quelli di cui alle voci 06 03 11 e 06 03 13
06.03.16	ossidi metallici, diversi da quelli di cui alla voce 06 03 15
06.05.03	fanghi prodotti dal trattamento in loco degli effluenti, diversi da quelli di cui alla voce 06 05 02
06.06.03	rifiuti contenenti solfuri, diversi da quelli di cui alla voce 06 06 02
06.09.02	scorie fosforose
06.09.04	rifiuti prodotti da reazioni a base di calcio, diversi da quelli di cui alla voce 06 09 03
06.11.01	rifiuti prodotti da reazioni a base di calcio nella produzione di diossido di titanio
06.13.03	neofumo
07.01.12	fanghi prodotti dal trattamento in loco degli effluenti, diversi da quelli di cui alla voce 07 01 11
07.02.12	fanghi prodotti dal trattamento in loco degli effluenti, diversi da quelli di cui alla voce 07 02 11
07.02.13	rifiuti plastici

GRAR SOCIETA' COOPERATIVA

Numero Iscrizione BO02738

Prot. n.30665/2010 del 14/07/2010

Provvedimento di Rinnovo



**Albo Nazionale Gestori Ambientali**  
**SEZIONE REGIONALE EMILIA ROMAGNA**  
 istituita presso la Camera di Commercio Industria Artigianato e Agricoltura di Bologna  
 Piazza Costituzione, 8  
 Dlgs 152/06

07.02.15	rifiuti prodotti da additivi, diversi da quelli di cui alla voce 07 02 14
07.02.17	rifiuti contenenti silicone diversi da quelli menzionati alla voce 07 02 16
07.03.12	fanghi prodotti dal trattamento in loco degli effluenti, diversi da quelli di cui alla voce 07 03 11
07.04.12	fanghi prodotti dal trattamento in loco degli effluenti, diversi da quelli di cui alla voce 07 04 11
07.05.12	fanghi prodotti dal trattamento in loco degli effluenti, diversi da quelli di cui alla voce 07 05 11
07.05.14	rifiuti solidi, diversi da quelli di cui alla voce 07 05 13
07.06.12	fanghi prodotti dal trattamento in loco degli effluenti, diversi da quelli di cui alla voce 07 06 11
07.07.12	fanghi prodotti dal trattamento in loco degli effluenti, diversi da quelli di cui alla voce 07 07 11
08.01.12	pitture e vernici di scarto, diverse da quelle di cui alla voce 08 01 11
08.01.14	fanghi prodotti da pitture e vernici, diversi da quelli di cui alla voce 08 01 13
08.01.16	fanghi acquosi contenenti pitture e vernici, diversi da quelli di cui alla voce 08 01 15
08.01.18	fanghi prodotti dalla rimozione di pitture e vernici, diversi da quelli di cui alla voce 08 01 17
08.01.20	sospensioni acquose contenenti pitture e vernici, diverse da quelle di cui alla voce 08 01 19
08.01.99	filtri di verniciatura
08.02.01	polveri di scarto di rivestimenti
08.02.02	fanghi acquosi contenenti materiali ceramici
08.02.03	sospensioni acquose contenenti materiali ceramici
08.03.07	fanghi acquosi contenenti inchiostro
08.03.08	rifiuti liquidi acquosi contenenti inchiostro
08.03.13	scarti di inchiostro, diversi da quelli di cui alla voce 08 03 12
08.03.15	fanghi di inchiostro, diversi da quelli di cui alla voce 08 03 14
08.03.18	toner per stampa esauriti, diversi da quelli di cui alla voce 08 03 17
08.04.10	adesivi e sigillanti di scarto, diversi da quelli di cui alla voce 08 04 09
08.04.12	fanghi di adesivi e sigillanti, diversi da quelli di cui alla voce 08 04 11
08.04.14	fanghi acquosi contenenti adesivi e sigillanti, diversi da quelli di cui alla voce 08 04 13
08.04.16	rifiuti liquidi acquosi contenenti adesivi e sigillanti, diversi da quelli di cui alla voce 08 04 15
09.01.07	carta e pellicole per fotografia, contenenti argento o composti dell'argento
09.01.08	carta e pellicole per fotografia, non contenenti argento o composti dell'argento
09.01.10	macchine fotografiche monouso senza batterie
09.01.12	macchine fotografiche monouso diverse da quelle di cui alla voce 09 01 11
10.01.01	ceneri pesanti, scorie e polveri di caldaia (tranne le polveri di caldaia di cui alla voce 10 01 04)
10.01.02	ceneri leggere di carbone
10.01.03	ceneri leggere di torba e di legno non trattato
10.01.05	rifiuti solidi prodotti da reazioni a base di calcio nei processi di desolforazione dei fumi
10.01.07	rifiuti fangosi prodotti da reazioni a base di calcio nei processi di desolforazione dei fumi
10.01.15	ceneri pesanti, scorie e polveri di caldaia prodotte dal coinceenerimento, diverse da quelli di cui alla voce 10 01 14
10.01.17	ceneri leggere prodotte dal coinceenerimento, diverse da quelle di cui alla voce 10 01 16
10.01.19	rifiuti prodotti dalla depurazione dei fumi, diversi da quelli di cui alle voci 10 01 05, 10 01 07 e 10 01 18
10.01.21	fanghi prodotti dal trattamento in loco degli effluenti, diversi da quelli di cui alla voce 10 01 20
10.01.23	fanghi acquosi da operazioni di pulizia caldaie, diversi da quelli di cui alla voce 10 01 22
10.01.24	sabbie dei reattori a letto fluidizzato
10.01.25	rifiuti dell'immagazzinamento e della preparazione del combustibile delle centrali termoelettriche a carbone
10.01.26	rifiuti prodotti dal trattamento delle acque di raffreddamento



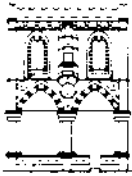

10.02.01	rifiuti del trattamento delle scorie
10.02.02	scorie non trattate
10.02.08	rifiuti prodotti dal trattamento dei fumi, diversi da quelli di cui alla voce 10 02 07
10.02.10	scaglie di laminazione
10.02.12	rifiuti prodotti dal trattamento delle acque di raffreddamento, diversi da quelli di cui alla voce 10 02 11
10.02.14	fanghi e residui di filtrazione prodotti dal trattamento dei fumi, diversi da quelli di cui alla voce 10 02 13
10.02.15	altri fanghi e residui di filtrazione
10.03.02	frammenti di anodi
10.03.05	rifiuti di allumina
10.03.16	schiumature diverse da quelle di cui alla voce 10 03 15
10.03.18	rifiuti contenenti catrame della produzione degli anodi, diversi da quelli di cui alla voce 10 03 17
10.03.20	polveri dei gas di combustione, diverse da quelle di cui alla voce 10 03 19
10.03.22	altre polveri e particolati (comprese quelle prodotte da mulini a palle), diverse da quelle di cui alla voce 10 03 21
10.03.24	rifiuti prodotti dal trattamento dei fumi, diversi da quelli di cui alla voce 10 03 23
10.03.26	fanghi e residui di filtrazione prodotti dal trattamento dei fumi, diversi da quelli di cui alla voce 10 03 25
10.03.28	rifiuti prodotti dal trattamento delle acque di raffreddamento, diversi da quelli di cui alla voce 10 03 27
10.03.30	rifiuti prodotti dal trattamento di scorie saline e scorie nere, diversi da quelli di cui alla voce 10 03 29
10.04.10	rifiuti prodotti dal trattamento delle acque di raffreddamento, diversi da quelli di cui alla voce 10 04 09
10.05.01	scorie della produzione primaria e secondaria
10.05.04	altre polveri e particolato
10.05.09	rifiuti prodotti dal trattamento delle acque di raffreddamento, diversi da quelli di cui alla voce 10 05 08
10.05.11	scorie e schiumature diverse da quelle di cui alla voce 10 05 10
10.06.01	scorie della produzione primaria e secondaria
10.06.02	impurità e schiumature della produzione primaria e secondaria
10.06.04	altre polveri e particolato
10.06.10	rifiuti prodotti dal trattamento delle acque di raffreddamento, diversi da quelli di cui alla voce 10 06 09
10.07.01	scorie della produzione primaria e secondaria
10.07.02	impurità e schiumature della produzione primaria e secondaria
10.07.03	rifiuti solidi prodotti dal trattamento dei fumi
10.07.04	altre polveri e particolato
10.07.05	fanghi e residui di filtrazione prodotti dal trattamento dei fumi
10.07.08	rifiuti prodotti dal trattamento delle acque di raffreddamento, diversi da quelli di cui alla voce 10 07 07
10.08.04	polveri e particolato
10.08.09	altre scorie
10.08.11	impurità e schiumature diverse da quelle di cui alla voce 10 08 10
10.08.13	rifiuti contenenti carbone della produzione degli anodi, diversi da quelli di cui alla voce 10 08 12
10.08.14	frammenti di anodi
10.08.16	polveri dei gas di combustione, diverse da quelle di cui alla voce 10 08 15
10.08.18	fanghi e residui di filtrazione prodotti dal trattamento dei fumi, diversi da quelli di cui alla voce 10 08 17
10.08.20	rifiuti prodotti dal trattamento delle acque di raffreddamento, diversi da quelli di cui alla voce 10 08 19



**Albo Nazionale Gestori Ambientali**  
**SEZIONE REGIONALE EMILIA ROMAGNA**  
 istituita presso la Camera di Commercio Industria Artigianato e Agricoltura di Bologna  
 Piazza Costituzione, 8  
 Dlgs 152/06

10.09.03	scorie di fusione
10.09.06	forme e anime da fonderia non utilizzate, diverse da quelle di cui alla voce 10 09 05
10.09.08	forme e anime da fonderia utilizzate, diverse da quelle di cui alla voce 10 09 07
10.09.10	polveri dei gas di combustione diverse da quelle di cui alla voce 10 09 09
10.09.12	altri particolati diversi da quelli di cui alla voce 10 09 11
10.09.14	leganti per rifiuti diversi da quelli di cui alla voce 10 09 13
10.09.16	scarti di prodotti rilevatori di crepe, diversi da quelli di cui alla voce 10 09 15
10.10.03	scorie di fusione
10.10.06	forme e anime da fonderia non utilizzate, diverse da quelle di cui alla voce 10 10 05
10.10.08	forme e anime da fonderia utilizzate, diverse da quelle di cui alla voce 10 10 07
10.10.10	polveri dei gas di combustione, diverse da quelle di cui alla voce 10 10 09
10.10.12	altri particolati diversi da quelli di cui alla voce 10 10 11
10.10.14	leganti per rifiuti diversi da quelli di cui alla voce 10 10 13
10.10.16	scarti di prodotti rilevatori di crepe, diversi da quelli di cui alla voce 10 10 15
10.11.03	scarti di materiali in fibra a base di vetro
10.11.05	polveri e particolato
10.11.10	scarti di mescole non sottoposte a trattamento termico, diverse da quelle di cui alla voce 10 11 09
10.11.12	rifiuti di vetro diversi da quelli di cui alla voce 10 11 11
10.11.14	lucidature di vetro e fanghi di macinazione, diversi da quelli di cui alla voce 10 11 13
10.11.16	rifiuti prodotti dal trattamento dei fumi, diversi da quelli di cui alla voce 10 11 15
10.11.18	fanghi e residui di filtrazione prodotti dal trattamento dei fumi, diversi da quelli di cui alla voce 10 11 17
10.11.20	rifiuti solidi prodotti dal trattamento in loco degli effluenti, diversi da quelli di cui alla voce 10 11 19
10.12.01	scarti di mescole non sottoposte a trattamento termico
10.12.03	polveri e particolato
10.12.05	fanghi e residui di filtrazione prodotti dal trattamento dei fumi
10.12.06	stampi di scarto
10.12.08	scarti di ceramica, mattoni, mattonelle e materiali da costruzione (sottoposti a trattamento termico)
10.12.10	rifiuti solidi prodotti dal trattamento dei fumi, diversi da quelli di cui alla voce 10 12 09
10.12.12	rifiuti delle operazioni di smaltatura diversi da quelli di cui alla voce 10 12 11
10.12.13	fanghi prodotti dal trattamento in loco degli effluenti
10.13.01	scarti di mescole non sottoposte a trattamento termico
10.13.04	rifiuti di calcinazione e di idratazione della calce
10.13.06	polveri e particolato (eccetto quelli delle voci 10 13 12 e 10 13 13)
10.13.07	fanghi e residui di filtrazione prodotti dal trattamento dei fumi
10.13.10	rifiuti della fabbricazione di amianto cemento, diversi da quelli di cui alla voce 10 13 09
10.13.11	rifiuti della produzione di materiali compositi a base di cemento, diversi da quelli di cui alle voci 10 13 09 e 10 13 10
10.13.13	rifiuti solidi prodotti dal trattamento dei fumi, diversi da quelli di cui alla voce 10 13 12
10.13.14	rifiuti e fanghi di cemento
11.01.10	fanghi e residui di filtrazione, diversi da quelli di cui alla voce 11 01 09
11.01.12	soluzioni acquose di lavaggio, diverse da quelle di cui alla voce 10 01 11
11.01.14	rifiuti di sgrassaggio diversi da quelli di cui alla voce 11 01 13
11.02.03	rifiuti della produzione di anodi per processi elettrolitici acquosi
11.02.06	rifiuti della lavorazione idrometallurgica del rame, diversi da quelli della voce 11 02 05
11.05.01	zinco solido
11.05.02	ceneri di zinco
12.01.01	limatura e trucioli di materiali ferrosi
12.01.02	polveri e particolato di materiali ferrosi
12.01.03	limatura e trucioli di materiali non ferrosi
12.01.04	polveri e particolato di materiali non ferrosi

GRAR SOCIETA' COOPERATIVA  
 Numero Iscrizione BO02738  
 Provvedimento di Rinnovo

Prot. n.30665/2010 del 14/07/2010



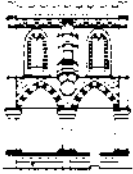

12.01.05	limatura e trucioli di materiali plastici
12.01.13	rifiuti di saldatura
12.01.15	fanghi di lavorazione, diversi da quelli di cui alla voce 12 01 14
12.01.17	materiale abrasivo di scarto, diverso da quello di cui alla voce 12 01 16
12.01.21	corpi d'utensile e materiali di rettifica esauriti, diversi da quelli di cui alla voce 12 01 20
15.01.01	imballaggi in carta e cartone
15.01.02	imballaggi in plastica
15.01.03	imballaggi in legno
15.01.04	imballaggi metallici
15.01.05	imballaggi in materiali compositi
15.01.06	imballaggi in materiali misti
15.01.07	imballaggi in vetro
15.01.09	imballaggi in materia tessile
15.02.03	assorbenti, materiali filtranti, stracci e indumenti protettivi, diversi da quelli di cui alla voce 15 02 02
16.01.03	pneumatici fuori uso
16.01.06	veicoli fuori uso, non contenenti liquidi né altre componenti pericolose
16.01.12	pastiglie per freni, diverse da quelle di cui alla voce 16 01 11
16.01.15	liquidi antigelo diversi da quelli di cui alla voce 16 01 14
16.01.16	serbatoi per gas liquido
16.01.17	metalli ferrosi
16.01.18	metalli non ferrosi
16.01.19	plastica
16.01.20	vetro
16.01.22	componenti non specificati altrimenti
16.02.14	apparecchiature fuori uso, diverse da quelle di cui alle voci da 16 02 09 a 16 02 13
16.02.16	componenti rimossi da apparecchiature fuori uso, diversi da quelli di cui alla voce 16 02 15
16.03.04	rifiuti inorganici, diversi da quelli di cui alla voce 16 03 03
16.03.06	rifiuti organici, diversi da quelli di cui alla voce 16 03 05
16.05.05	gas in contenitori a pressione, diversi da quelli di cui alla voce 16 05 04
16.05.09	sostanze chimiche di scarto diverse da quelle di cui alle voci 16 05 06, 16 05 07 e 16 05 08
16.06.04	batterie alcaline (tranne 16 06 03)
16.06.05	altre batterie ed accumulatori
16.08.01	catalizzatori esauriti contenenti oro, argento, renio, rodio, palladio, iridio o platino (tranne 16 08 07)
16.08.03	catalizzatori esauriti contenenti metalli di transizione o composti di metalli di transizione, non specificati altrimenti
16.08.04	catalizzatori liquidi esauriti per il cracking catalitico (tranne 16 08 07)
16.10.02	soluzioni acquose di scarto, diverse da quelle di cui alla voce 16 10 01
16.10.04	concentrati acquosi, diversi da quelli di cui alla voce 16 10 03
16.11.02	rivestimenti e materiali refrattari a base di carbone provenienti dalle lavorazioni metallurgiche, diversi da quelli di cui alla voce 16 11 01
16.11.04	altri rivestimenti e materiali refrattari provenienti dalle lavorazioni metallurgiche, diversi da quelli di cui alla voce 16 11 03
16.11.06	rivestimenti e materiali refrattari provenienti da lavorazioni non metallurgiche, diversi da quelli di cui alla voce 16 11 05
17.01.01	cemento
17.01.02	mattoni
17.01.03	mattonelle e ceramiche
17.01.07	miscugli o scorie di cemento, mattoni, mattonelle e ceramiche, diverse da quelle di cui alla voce 17 01 06
17.02.01	legno
17.02.02	vetro
17.02.03	plastica



**Albo Nazionale Gestori Ambientali**  
**SEZIONE REGIONALE EMILIA ROMAGNA**  
 istituita presso la Camera di Commercio Industria Artigianato e Agricoltura di Bologna  
 Piazza Costituzione, 8  
 Dlgs 152/06

17.03.02	miscele bituminose diverse da quelle di cui alla voce 17 03 01
17.04.01	rame, bronzo, ottone
17.04.02	alluminio
17.04.03	piombo
17.04.04	zinco
17.04.05	ferro e acciaio
17.04.06	stagno
17.04.07	metalli misti
17.04.11	cavi, diversi da quelli di cui alla voce 17 04 10
17.05.04	terra e rocce, diverse da quelle di cui alla voce 17 05 03
17.05.06	fanghi di dragaggio, diversa da quella di cui alla voce 17 05 05
17.05.08	pietrisco per massicciate ferroviarie, diverso da quello di cui alla voce 17 05 07
17.06.04	materiali isolanti diversi da quelli di cui alle voci 17 06 01 e 17 06 03
17.08.02	materiali da costruzione a base di gesso diversi da quelli di cui alla voce 17 08 01
17.09.04	rifiuti misti dell'attività di costruzione e demolizione, diversi da quelli di cui alle voci 17 09 01, 17 09 02 e 17 09 03
18.01.01	oggetti da taglio (eccetto 18 01 03)
18.01.02	parti anatomiche ed organi incluse le sacche per il plasma e le riserve di sangue (tranne 18 01 03)
18.01.04	rifiuti che non devono essere raccolti e smaltiti applicando precauzioni particolari per evitare infezioni (es. bende, ingessature, lenzuola, indumenti monouso, assorbenti igienici)
18.01.07	sostanze chimiche diverse da quelle di cui alla voce 18 01 06
18.01.09	medicinali diversi da quelli di cui alla voce 18 01 08
18.02.01	oggetti da taglio (eccetto 18 02 02)
18.02.03	rifiuti che non devono essere raccolti e smaltiti applicando precauzioni particolari per evitare infezioni
18.02.06	sostanze chimiche diverse da quelle di cui alla voce 18 02 05
18.02.08	medicinali diversi da quelli di cui alla voce 18 02 07
19.01.02	materiali ferrosi estratti da ceneri pesanti
19.01.12	ceneri pesanti e scorie, diverse da quelle di cui alla voce 19 01 11
19.01.14	ceneri leggere, diverse da quelle di cui alla voce 19 01 13
19.01.16	polveri di caldaia, diverse da quelle di cui alla voce 19 01 15
19.01.18	rifiuti della pirolisi, diversi da quelli di cui alla voce 19 01 17
19.01.19	sabbie dei reattori a letto fluidizzato
19.02.03	miscugli di rifiuti composti esclusivamente da rifiuti non pericolosi
19.02.06	fanghi prodotti da trattamenti chimico-fisici, diversi da quelli di cui alla voce 19 02 05
19.02.10	rifiuti combustibili, diversi da quelli di cui alle voci 19 02 08 e 19 02 09
19.03.05	rifiuti stabilizzati diversi da quelli di cui alla voce 19 03 04
19.03.07	rifiuti solidificati diversi da quelli di cui alla voce 19 03 06
19.04.01	rifiuti vetrificati
19.04.04	rifiuti liquidi acquosi prodotti dalla tempra di rifiuti vetrificati
19.05.01	parte di rifiuti urbani e simili non compostata
19.05.02	parte di rifiuti animali e vegetali non compostata
19.05.03	compost fuori specifica
19.06.03	liquidi prodotti dal trattamento anaerobico di rifiuti urbani
19.06.04	digestato prodotto dal trattamento anaerobico di rifiuti urbani
19.06.05	liquidi prodotti dal trattamento anaerobico di rifiuti di origine animale o vegetale
19.06.06	digestato prodotto dal trattamento anaerobico di rifiuti di origine animale o vegetale
19.07.03	percolato di discarica, diverso da quello di cui alla voce 19 07 02
19.08.01	vaglio
19.08.02	rifiuti dell'eliminazione della sabbia
19.08.05	fanghi prodotti dal trattamento delle acque reflue urbane
19.08.09	miscele di oli e grassi prodotte dalla separazione olio/acqua, contenenti esclusivamente oli e grassi commestibili



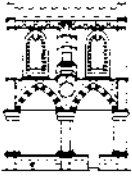

19.08.12	fanghi prodotti dal trattamento biologico delle acque reflue industriali, diversi da quelli di cui alla voce 19 08 11
19.08.14	fanghi prodotti da altri trattamenti delle acque reflue industriali, diversi da quelli di cui alla voce 19 08 13
19.08.99	carboni attivi esausti provenienti dalla depurazione di acque reflue
19.09.01	rifiuti solidi prodotti dai processi di filtrazione e vaglio primari
19.09.02	fanghi prodotti dai processi di chiarificazione dell'acqua
19.09.03	fanghi prodotti dai processi di decarbonatazione
19.09.04	carbone attivo esaurito
19.09.05	resine a scambio ionico saturate o esaurite
19.09.06	soluzioni e fanghi di rigenerazione delle resine a scambio ionico
19.10.01	rifiuti di ferro e acciaio
19.10.02	rifiuti di metalli non ferrosi
19.10.04	fluff - frazione leggera e polveri, diversi da quelli di cui alla voce 19 10 03
19.10.06	altre frazioni, diverse da quelle di cui alla voce 19 10 05
19.11.06	fanghi prodotti dal trattamento in loco degli effluenti, diversi da quelli di cui alla voce 19 11 05
19.12.01	carta e cartone
19.12.02	metalli ferrosi
19.12.03	metalli non ferrosi
19.12.04	plastica e gomma
19.12.05	vetro
19.12.07	legno diverso da quello di cui alla voce 19 12 06
19.12.08	prodotti tessili
19.12.09	minerali (ad esempio sabbia, rocce)
19.12.10	rifiuti combustibili (CDR: combustibile derivato da rifiuti)
19.12.12	altri rifiuti (compresi materiali misti) prodotti dal trattamento meccanico dei rifiuti, diversi da quelli di cui alla voce 19 12 11
19.13.02	rifiuti solidi prodotti dalle operazioni di bonifica dei terreni, diversi da quelli di cui alla voce 19 13 01
19.13.04	fanghi prodotti dalle operazioni di bonifica dei terreni, diversi da quelli di cui alla voce 19 13 03
19.13.06	fanghi prodotti dalle operazioni di risanamento delle acque di falda, diversi da quelli di cui alla voce 19 13 05
19.13.08	rifiuti liquidi acquosi e concentrati acquosi prodotti dalle operazioni di risanamento delle acque di falda, diversi da quelli di cui alla voce 19 13 07
20.01.08	rifiuti biodegradabili di cucine e mense
20.01.25	oli e grassi commestibili
20.01.30	detergenti diversi da quelli di cui alla voce 20 01 29
20.01.34	batterie e accumulatori diversi da quelli di cui alla voce 20 01 33
20.01.36	apparecchiature elettriche ed elettroniche fuori uso, diverse da quelle di cui alle voci 20 01 21, 20 01 23 e 20 01 35
20.01.38	legno, diverso da quello di cui alla voce 20 01 37
20.03.04	fanghi delle fosse settiche
20.03.06	rifiuti della pulizia delle fognature

**categoria:**

**5 Raccolta e trasporto di rifiuti pericolosi**

**classe:**

**F quantità annua complessivamente trattata inferiore a 3.000 t.**

inizio validità: 02/07/2010

fine validità: 02/07/2015

GRAR SOCIETA' COOPERATIVA

Numero Iscrizione BO02738

Provvedimento di Rinnovo

Prot. n.30665/2010 del 14/07/2010



**Albo Nazionale Gestori Ambientali**  
**SEZIONE REGIONALE EMILIA ROMAGNA**  
 istituita presso la Camera di Commercio Industria Artigianato e Agricoltura di Bologna  
 Piazza Costituzione, 8  
 Dlgs 152/06

Targa: **CM780AM**  
 Categoria veicolo: AUTOCARRO

Targa: **DH322HG**  
 Categoria veicolo: AUTOCARRO

Targa: **DB066HM**  
 Categoria veicolo: AUTOCARRO

Targa: **CH863WB**  
 Categoria veicolo: AUTOCARRO

Targa: **BC258NM**  
 Categoria veicolo: AUTOCARRO

Targa: **BW573VR**  
 Categoria veicolo: AUTOCARRO

Rifiuti per i mezzi sopraindicati

01.03.04*	sterili che possono generare acido prodotti dalla lavorazione di minerale solforoso
01.03.05*	altri sterili contenenti sostanze pericolose
01.03.07*	altri rifiuti contenenti sostanze pericolose prodotti da trattamenti chimici e fisici di minerali metalliferi
01.04.07*	rifiuti contenenti sostanze pericolose, prodotti da trattamenti chimici e fisici di minerali non metalliferi
01.05.05*	fanghi e rifiuti di perforazione contenenti oli
01.05.06*	fanghi di perforazione ed altri rifiuti di perforazione contenenti sostanze pericolose
02.01.08*	rifiuti agrochimici contenenti sostanze pericolose
03.01.04*	segatura, trucioli, residui di taglio, legno, pannelli di truciolare e piallacci contenenti sostanze pericolose
03.02.01*	prodotti per i trattamenti conservativi del legno contenenti composti organici non alogenati
03.02.02*	prodotti per i trattamenti conservativi del legno contenenti composti organici clorurati
03.02.03*	prodotti per i trattamenti conservativi del legno contenenti composti organometallici
03.02.04*	prodotti per i trattamenti conservativi del legno contenenti composti inorganici
03.02.05*	altri prodotti per i trattamenti conservativi del legno contenenti sostanze pericolose
04.01.03*	bagni di sgrassatura esauriti contenenti solventi senza fase liquida
04.02.14*	rifiuti provenienti da operazioni di finitura, contenenti solventi organici
04.02.16*	tinture e pigmenti, contenenti sostanze pericolose
04.02.19*	fanghi prodotti dal trattamento in loco degli effluenti, contenenti sostanze pericolose
05.01.02*	fanghi da processi di dissalazione
05.01.03*	morchie depositate sul fondo dei serbatoi
05.01.04*	fanghi acidi prodotti da processi di alchilazione
05.01.05*	perdite di olio
05.01.06*	fanghi oleosi prodotti dalla manutenzione di impianti e apparecchiature
05.01.07*	catrami acidi
05.01.08*	altri catrami
05.01.09*	fanghi prodotti dal trattamento in loco degli effluenti, contenenti sostanze pericolose
05.01.11*	rifiuti prodotti dalla purificazione di carburanti tramite basi
05.01.12*	acidi contenenti oli
05.01.15*	filtri di argilla esauriti
05.06.01*	catrami acidi
05.06.03*	altri catrami
05.07.01*	rifiuti contenenti mercurio





06.01.01*	acido solforico ed acido solforoso
06.01.02*	acido cloridrico
06.01.03*	acido fluoridrico
06.01.04*	acido fosforico e fosforoso
06.01.05*	acido nitrico e acido nitroso
06.01.06*	altri acidi
06.02.01*	idrossido di calcio
06.02.03*	idrossido di ammonio
06.02.04*	idrossido di sodio e di potassio
06.02.05*	altre basi
06.03.11*	sali e loro soluzioni, contenenti cianuri
06.03.13*	sali e loro soluzioni, contenenti metalli pesanti
06.03.15*	ossidi metallici contenenti metalli pesanti
06.04.03*	rifiuti contenenti arsenico
06.04.04*	rifiuti contenenti mercurio
06.04.05*	rifiuti contenenti altri metalli pesanti
06.05.02*	fanghi prodotti dal trattamento in loco degli effluenti, contenenti sostanze pericolose
06.06.02*	rifiuti contenenti solfuri pericolosi
06.07.01*	rifiuti dei processi elettrolitici, contenenti amianto
06.07.02*	carbone attivato dalla produzione di cloro
06.07.03*	fanghi di solfati di bario, contenenti mercurio
06.07.04*	soluzioni ed acidi, ad es. acido di contatto
06.08.02*	rifiuti contenenti clorosilano pericoloso
06.09.03*	rifiuti prodotti da reazioni a base di calcio contenenti o contaminati da sostanze pericolose
06.10.02*	rifiuti contenenti sostanze pericolose
06.13.01*	prodotti fitosanitari, agenti conservativi del legno ed altri biocidi inorganici
06.13.02*	carbone attivato esaurito (tranne 06 07 02)
06.13.04*	rifiuti della lavorazione dell'amianto
06.13.05*	fuliggine
07.01.01*	soluzioni acquose di lavaggio ed acque madri
07.01.03*	solventi organici alogenati, soluzioni di lavaggio ed acque madri
07.01.04*	altri solventi organici, soluzioni di lavaggio ed acque madri
07.01.07*	fondi e residui di reazione, alogenati
07.01.08*	altri fondi e residui di reazione
07.01.09*	residui di filtrazione e assorbenti esauriti, alogenati
07.01.10*	altri residui di filtrazione e assorbenti esauriti
07.01.11*	fanghi prodotti dal trattamento in loco degli effluenti, contenenti sostanze pericolose
07.02.01*	soluzioni acquose di lavaggio ed acque madri
07.02.03*	solventi organici alogenati, soluzioni di lavaggio ed acque madri
07.02.04*	altri solventi organici, soluzioni di lavaggio ed acque madri
07.02.07*	fondi e residui di reazione, alogenati
07.02.08*	altri fondi e residui di reazione
07.02.09*	residui di filtrazione e assorbenti esauriti, alogenati
07.02.10*	altri residui di filtrazione e assorbenti esauriti
07.02.11*	fanghi prodotti dal trattamento in loco degli effluenti, contenenti sostanze pericolose
07.02.14*	rifiuti prodotti da additivi, contenenti sostanze pericolose
07.02.16*	rifiuti contenenti silicone pericoloso
07.03.01*	soluzioni acquose di lavaggio ed acque madri
07.03.03*	solventi organici alogenati, soluzioni di lavaggio ed acque madri
07.03.04*	altri solventi organici, soluzioni di lavaggio ed acque madri
07.03.07*	fondi e residui di reazione alogenati
07.03.08*	altri fondi e residui di reazione
07.03.09*	residui di filtrazione e assorbenti esauriti alogenati
07.03.10*	altri residui di filtrazione e assorbenti esauriti

GRAR SOCIETA' COOPERATIVA

Numero Iscrizione BO02738

Provvedimento di Rinnovo

Prot. n.30665/2010 del 14/07/2010



**Albo Nazionale Gestori Ambientali**  
**SEZIONE REGIONALE EMILIA ROMAGNA**  
 istituita presso la Camera di Commercio Industria Artigianato e Agricoltura di Bologna  
 Piazza Costituzione, 8  
 Dlgs 152/06

07.03.11*	fanghi prodotti dal trattamento in loco degli effluenti, contenenti sostanze pericolose
07.04.01*	soluzioni acquose di lavaggio ed acque madri
07.04.03*	solventi organici alogenati, soluzioni di lavaggio ed acque madri
07.04.04*	altri solventi organici, soluzioni di lavaggio ed acque madri
07.04.07*	fondi e residui di reazione alogenati
07.04.08*	altri fondi e residui di reazione
07.04.09*	residui di filtrazione e assorbenti esauriti alogenati
07.04.10*	altri residui di filtrazione e assorbenti esauriti
07.04.11*	fanghi prodotti dal trattamento in loco degli effluenti, contenenti sostanze pericolose
07.04.13*	rifiuti solidi contenenti sostanze pericolose
07.05.01*	soluzioni acquose di lavaggio ed acque madri
07.05.03*	solventi organici alogenati, soluzioni di lavaggio ed acque madri
07.05.04*	altri solventi organici, soluzioni di lavaggio ed acque madri
07.05.07*	fondi e residui di reazione, alogenati
07.05.08*	altri fondi e residui di reazione
07.05.09*	residui di filtrazione e assorbenti esauriti, alogenati
07.05.10*	altri residui di filtrazione e assorbenti esauriti
07.05.11*	fanghi prodotti dal trattamento in loco degli effluenti, contenenti sostanze pericolose
07.05.13*	rifiuti solidi contenenti sostanze pericolose
07.06.01*	soluzioni acquose di lavaggio ed acque madri
07.06.03*	solventi organici alogenati, soluzioni di lavaggio ed acque madri
07.06.04*	altri solventi organici, soluzioni di lavaggio ed acque madri
07.06.07*	fondi e residui di reazione, alogenati
07.06.08*	altri fondi e residui di reazione
07.06.09*	residui di filtrazione e assorbenti esauriti, alogenati
07.06.10*	altri residui di filtrazione e assorbenti esauriti
07.06.11*	fanghi prodotti dal trattamento in loco degli effluenti, contenenti sostanze pericolose
07.07.01*	soluzioni acquose di lavaggio ed acque madri
07.07.03*	solventi organici alogenati, soluzioni di lavaggio ed acque madri
07.07.04*	altri solventi organici, soluzioni di lavaggio ed acque madri
07.07.07*	fondi e residui di reazione, alogenati
07.07.08*	altri fondi e residui di reazione
07.07.09*	residui di filtrazione e assorbenti esauriti, alogenati
07.07.10*	altri residui di filtrazione e assorbenti esauriti
07.07.11*	fanghi prodotti dal trattamento in loco degli effluenti, contenenti sostanze pericolose
08.01.11*	pitture e vernici di scarto, contenenti solventi organici o altre sostanze pericolose
08.01.13*	fanghi prodotti da pitture e vernici, contenenti solventi organici o altre sostanze pericolose
08.01.15*	fanghi acquosi contenenti pitture e vernici, contenenti solventi organici o altre sostanze pericolose
08.01.17*	fanghi prodotti dalla rimozione di pitture e vernici, contenenti solventi organici o altre sostanze pericolose
08.01.19*	sospensioni acquose contenenti pitture e vernici, contenenti solventi organici o altre sostanze pericolose
08.01.21*	residui di vernici o di sverniciatori
08.03.12*	scarti di inchiostro, contenenti sostanze pericolose
08.03.14*	fanghi di inchiostro, contenenti sostanze pericolose
08.03.16*	residui di soluzioni chimiche per incisione
08.03.17*	toner per stampa esauriti, contenenti sostanze pericolose
08.03.19*	oli dispersi
08.04.09*	adesivi e sigillanti di scarto, contenenti solventi organici o altre sostanze pericolose
08.04.11*	fanghi di adesivi e sigillanti, contenenti solventi organici o altre sostanze pericolose
08.04.13*	fanghi acquosi contenenti adesivi e sigillanti, contenenti solventi organici o altre sostanze pericolose
08.04.15*	rifiuti liquidi acquosi contenenti adesivi e sigillanti, contenenti solventi organici o altre





	sostanze pericolose
08.04.17*	olio di resina
08.05.01*	isocianati di scarto
09.01.01*	soluzioni di sviluppo e attivanti a base acquosa
09.01.02*	soluzioni di sviluppo per lastre offset a base acquosa
09.01.03*	soluzioni di sviluppo a base di solventi
09.01.04*	soluzioni fissative
09.01.05*	soluzioni di lavaggio e soluzioni di arresto-fissaggio
09.01.06*	rifiuti contenenti argento prodotti dal trattamento in loco di rifiuti fotografici
09.01.11*	macchine fotografiche monouso contenenti batterie incluse nelle voci 16 06 01, 16 06 02 o 16 06 03
09.01.13*	rifiuti liquidi acquosi prodotti dal recupero in loco dell'argento, diversi da quelli di cui alla voce 09 01 06
10.01.04*	ceneri leggere di olio combustibile e polveri di caldaia
10.01.09*	acido solforico
10.01.13*	ceneri leggere prodotte da idrocarburi emulsionati usati come carburante
10.01.14*	ceneri pesanti, scorie e polveri di caldaia prodotte dal coinceenerimento, contenenti sostanze pericolose
10.01.16*	ceneri leggere prodotte dal coinceenerimento, contenenti sostanze pericolose
10.01.18*	rifiuti prodotti dalla depurazione dei fumi, contenenti sostanze pericolose
10.01.20*	fanghi prodotti dal trattamento in loco degli effluenti, contenenti sostanze pericolose
10.01.22*	fanghi acquosi da operazioni di pulizia caldaie, contenenti sostanze pericolose
10.02.07*	rifiuti solidi prodotti dal trattamento dei fumi, contenenti sostanze pericolose
10.02.11*	rifiuti prodotti dal trattamento delle acque di raffreddamento, contenuti oli
10.02.13*	fanghi e residui di filtrazione prodotti dal trattamento dei fumi, contenenti sostanze pericolose
10.03.04*	scorie della produzione primaria
10.03.08*	scorie saline della produzione secondaria
10.03.09*	scorie nere della produzione secondaria
10.03.15*	schiumature infiammabili o che rilasciano, al contatto con l'acqua, gas infiammabili in quantità pericolose
10.03.17*	rifiuti contenenti catrame della produzione degli anodi
10.03.19*	polveri dei gas di combustione, contenenti sostanze pericolose
10.03.21*	altre polveri e particolati (comprese quelle prodotte da mulini a palle), contenenti sostanze pericolose
10.03.23*	rifiuti solidi prodotti dal trattamento dei fumi, contenenti sostanze pericolose
10.03.25*	fanghi e residui di filtrazione prodotti dal trattamento dei fumi, contenenti sostanze pericolose
10.03.27*	rifiuti prodotti dal trattamento delle acque di raffreddamento, contenenti oli
10.03.29*	rifiuti prodotti dal trattamento di scorie saline e scorie nere, contenenti sostanze pericolose
10.04.01*	scorie della produzione primaria e secondaria
10.04.02*	impurità e schiumature della produzione primaria e secondaria
10.04.03*	arsenato di calcio
10.04.04*	polveri dei gas di combustione
10.04.05*	altre polveri e particolato
10.04.06*	rifiuti solidi prodotti dal trattamento dei fumi
10.04.07*	fanghi e residui di filtrazione prodotti dal trattamento dei fumi
10.04.09*	rifiuti prodotti dal trattamento delle acque di raffreddamento, contenenti oli
10.05.03*	polveri dei gas di combustione
10.05.05*	rifiuti solidi prodotti dal trattamento dei fumi
10.05.06*	fanghi e residui di filtrazione prodotti dal trattamento dei fumi
10.05.08*	rifiuti prodotti dal trattamento delle acque di raffreddamento, contenenti oli
10.05.10*	scorie e schiumature infiammabili o che rilasciano, al contatto con l'acqua, gas infiammabili in quantità pericolose



**Albo Nazionale Gestori Ambientali**  
**SEZIONE REGIONALE EMILIA ROMAGNA**  
 istituita presso la Camera di Commercio Industria Artigianato e Agricoltura di Bologna  
 Piazza Costituzione, 8  
 Dlgs 152/06

10.06.03*	polveri dei gas di combustione
10.06.06*	rifiuti solidi prodotti dal trattamento dei fumi
10.06.07*	fanghi e residui di filtrazione prodotti dal trattamento dei fumi
10.06.09*	rifiuti prodotti dal trattamento delle acque di raffreddamento, contenenti oli
10.07.07*	rifiuti prodotti dal trattamento delle acque di raffreddamento, contenenti oli
10.08.08*	scorie salate della produzione primaria e secondaria
10.08.10*	impurità e schiumature infiammabili o che rilasciano, al contatto con l'acqua, gas infiammabili in quantità pericolose
10.08.12*	rifiuti contenenti catrame derivante dalla produzione degli anodi
10.08.15*	polveri dei gas di combustione, contenenti sostanze pericolose
10.08.17*	fanghi e residui di filtrazione prodotti dal trattamento dei fumi, contenenti sostanze pericolose
10.08.19*	rifiuti prodotti dal trattamento delle acque di raffreddamento, contenenti oli
10.09.05*	forme e anime da fonderia non utilizzate, contenenti sostanze pericolose
10.09.07*	forme e anime da fonderia utilizzate, contenenti sostanze pericolose
10.09.09*	polveri dei gas di combustione contenenti sostanze pericolose
10.09.11*	altri particolati contenenti sostanze pericolose
10.09.13*	leganti per rifiuti contenenti sostanze pericolose
10.09.15*	scarti di prodotti rilevatori di crepe, contenenti sostanze pericolose
10.10.05*	forme e anime da fonderia non utilizzate, contenenti sostanze pericolose
10.10.07*	forme e anime da fonderia utilizzate, contenenti sostanze pericolose
10.10.09*	polveri dei gas di combustione, contenenti sostanze pericolose
10.10.11*	altri particolati contenenti sostanze pericolose
10.10.13*	leganti per rifiuti contenenti sostanze pericolose
10.10.15*	scarti di prodotti rilevatori di crepe, contenenti sostanze pericolose
10.11.09*	scarti di mescole non sottoposte a trattamento termico, contenenti sostanze pericolose
10.11.11*	rifiuti di vetro in forma di particolato e polveri di vetro contenenti metalli pesanti (provenienti ad es. da tubi a raggi catodici)
10.11.13*	lucidature di vetro e fanghi di macinazione, contenenti sostanze pericolose
10.11.15*	rifiuti solidi prodotti dal trattamento dei fumi, contenenti sostanze pericolose
10.11.17*	fanghi e residui di filtrazione prodotti dal trattamento dei fumi, contenenti sostanze pericolose
10.11.19*	rifiuti solidi prodotti dal trattamento in loco degli effluenti, contenenti sostanze pericolose
10.12.09*	rifiuti solidi prodotti dal trattamento dei fumi, contenenti sostanze pericolose
10.12.11*	rifiuti delle operazioni di smaltatura, contenenti metalli pesanti
10.13.09*	rifiuti della fabbricazione di amianto cemento, contenenti amianto
10.13.12*	rifiuti solidi prodotti dal trattamento dei fumi, contenenti sostanze pericolose
10.14.01*	rifiuti prodotti dalla depurazione dei fumi, contenenti mercurio
11.01.05*	acidi di decappaggio
11.01.06*	acidi non specificati altrimenti
11.01.07*	basi di decappaggio
11.01.08*	fanghi di fosfatazione
11.01.09*	fanghi e residui di filtrazione, contenenti sostanze pericolose
11.01.11*	soluzioni acquose di lavaggio, contenenti sostanze pericolose
11.01.13*	rifiuti di sgrassaggio contenenti sostanze pericolose
11.01.15*	eluati e fanghi di sistemi a membrana e sistemi a scambio ionico, contenenti sostanze pericolose
11.01.16*	resine a scambio ionico saturate o esaurite
11.01.98*	altri rifiuti contenenti sostanze pericolose
11.02.02*	rifiuti della lavorazione idrometallurgica dello zinco (compresi jarosite, goethite)
11.02.05*	rifiuti della lavorazione idrometallurgica del rame, contenenti sostanze pericolose
11.02.07*	altri rifiuti contenenti sostanze pericolose
11.03.01*	rifiuti contenenti cianuro
11.03.02*	altri rifiuti



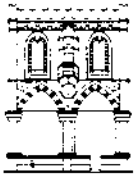

11.05.03*	rifiuti solidi prodotti dal trattamento dei fumi
11.05.04*	fondente esaurito
12.01.06*	oli minerali per macchinari, contenenti alogeni (eccetto emulsioni e soluzioni)
12.01.07*	oli minerali per macchinari, non contenenti alogeni (eccetto emulsioni e soluzioni)
12.01.08*	emulsioni e soluzioni per macchinari, contenenti alogeni
12.01.09*	emulsioni e soluzioni per macchinari, non contenenti alogeni
12.01.10*	oli sintetici per macchinari
12.01.12*	cere e grassi esauriti
12.01.14*	fanghi di lavorazione, contenenti sostanze pericolose
12.01.16*	materiale abrasivo di scarto, contenente sostanze pericolose
12.01.18*	fanghi metallici (fanghi di rettifica, affilatura e lappatura) contenenti olio
12.01.19*	oli per macchinari, facilmente biodegradabili
12.01.20*	corpi d'utensile e materiali di rettifica esauriti, contenenti sostanze pericolose
12.03.01*	soluzioni acquose di lavaggio
12.03.02*	rifiuti prodotti da processi di sgrassatura a vapore
13.01.01*	oli per circuiti idraulici contenenti PCB (1)
13.01.04*	emulsioni clorurate
13.01.05*	emulsioni non clorurate
13.01.09*	oli minerali per circuiti idraulici, clorurati
13.01.10*	oli minerali per circuiti idraulici, non clorurati
13.01.11*	oli sintetici per circuiti idraulici
13.01.12*	oli per circuiti idraulici, facilmente biodegradabili
13.01.13*	altri oli per circuiti idraulici
13.02.04*	scarti di olio minerale per motori, ingranaggi e lubrificazione, clorurati
13.02.05*	scarti di olio minerale per motori, ingranaggi e lubrificazione, non clorurati
13.02.06*	scarti di olio sintetico per motori, ingranaggi e lubrificazione
13.02.07*	olio per motori, ingranaggi e lubrificazione, facilmente biodegradabile
13.02.08*	altri oli per motori, ingranaggi e lubrificazione
13.03.01*	oli isolanti e termoconduttori, contenenti PCB
13.03.06*	oli minerali isolanti e termoconduttori clorurati, diversi da quelli di cui alla voce 13 03 01
13.03.07*	oli minerali isolanti e termoconduttori non clorurati
13.03.08*	oli sintetici isolanti e termoconduttori
13.03.09*	oli isolanti e termoconduttori, facilmente biodegradabili
13.03.10*	altri oli isolanti e termoconduttori
13.04.01*	oli di sentina della navigazione interna
13.04.02*	oli di sentina delle fognature dei moli
13.04.03*	altri oli di sentina della navigazione
13.05.01*	rifiuti solidi delle camere a sabbia e di prodotti di separazione olio/acqua
13.05.02*	fanghi di prodotti di separazione olio/acqua
13.05.03*	fanghi da collettori
13.05.06*	oli prodotti dalla separazione olio/acqua
13.05.07*	acque oleose prodotte dalla separazione olio/acqua
13.05.08*	miscugli di rifiuti delle camere a sabbia e dei prodotti di separazione olio/acqua
13.07.01*	olio combustibile e carburante diesel
13.07.02*	petrolio
13.07.03*	altri carburanti (comprese le miscele)
13.08.01*	fanghi ed emulsioni prodotti dai processi di dissalazione
13.08.02*	altre emulsioni
14.06.01*	clorofluorocarburi, HCFC, HFC
14.06.02*	altri solventi e miscele di solventi, alogenati
14.06.03*	altri solventi e miscele di solventi
14.06.04*	fanghi o rifiuti solidi, contenenti solventi alogenati
14.06.05*	fanghi o rifiuti solidi, contenenti altri solventi
15.01.10*	imballaggi contenenti residui di sostanze pericolose o contaminati da tali sostanze

GRAR SOCIETA' COOPERATIVA

Numero Iscrizione BO02738

Provvedimento di Rinnovo

Prot. n.30665/2010 del 14/07/2010



**Albo Nazionale Gestori Ambientali**  
**SEZIONE REGIONALE EMILIA ROMAGNA**  
 istituita presso la Camera di Commercio Industria Artigianato e Agricoltura di Bologna  
 Piazza Costituzione, 8  
 Dlgs 152/06

15.01.11*	imballaggi metallici contenenti matrici solide porose pericolose (ad esempio amianto), compresi i contenitori a pressione vuoti
15.02.02*	assorbenti, materiali filtranti (inclusi filtri dell'olio non specificati altrimenti), stracci e indumenti protettivi, contaminati da sostanze pericolose
16.01.04*	veicoli fuori uso
16.01.07*	filtri dell'olio
16.01.08*	componenti contenenti mercurio
16.01.09*	componenti contenenti PCB
16.01.10*	componenti esplosivi (ad esempio "air bag")
16.01.11*	pastiglie per freni, contenenti amianto
16.01.13*	liquidi per freni
16.01.14*	liquidi antigelo contenenti sostanze pericolose
16.01.21*	componenti pericolosi diversi da quelli di cui alle voci da 16 01 07 a 16 01 11, 16 01 13 e 16 01 14
16.02.09*	trasformatori e condensatori contenenti PCB
16.02.10*	apparecchiature fuori uso contenenti PCB o da essi contaminate, diverse da quelle di cui alla voce 16 02 09
16.02.11*	apparecchiature fuori uso, contenenti clorofluorocarburi, HCFC, HFC
16.02.12*	apparecchiature fuori uso, contenenti amianto in fibre libere
16.02.13*	apparecchiature fuori uso, contenenti componenti pericolosi (2) diversi da quelli di cui alle voci 16 02 09 e 16 02 12
16.02.15*	componenti pericolosi rimossi da apparecchiature fuori uso
16.03.03*	rifiuti inorganici, contenenti sostanze pericolose
16.03.05*	rifiuti organici, contenenti sostanze pericolose
16.05.04*	gas in contenitori a pressione (compresi gli halon), contenenti sostanze pericolose
16.05.06*	sostanze chimiche di laboratorio contenenti o costituite da sostanze pericolose, comprese le miscele di sostanze chimiche di laboratorio
16.05.07*	sostanze chimiche inorganiche di scarto contenenti o costituite da sostanze pericolose
16.05.08*	sostanze chimiche organiche di scarto contenenti o costituite da sostanze pericolose
16.06.01*	batterie al piombo
16.06.02*	batterie al nichel-cadmio
16.06.03*	batterie contenenti mercurio
16.06.06*	elettroliti di batterie ed accumulatori, oggetto di raccolta differenziata
16.07.08*	rifiuti contenenti olio
16.07.09*	rifiuti contenenti altre sostanze pericolose
16.08.02*	catalizzatori esauriti contenenti metalli di transizione (3) pericolosi o composti di metalli di transizione pericolosi
16.08.05*	catalizzatori esauriti contenenti acido fosforico
16.08.06*	liquidi esauriti usati come catalizzatori
16.08.07*	catalizzatori esauriti contaminati da sostanze pericolose
16.09.01*	permanganati, ad esempio permanganato di potassio
16.09.02*	cromati, ad esempio cromato di potassio, dicromato di potassio o di sodio
16.09.03*	perossidi, ad esempio perossido d'idrogeno
16.09.04*	sostanze ossidanti non specificate altrimenti
16.10.01*	soluzioni acquose di scarto, contenenti sostanze pericolose
16.10.03*	concentrati acquosi, contenenti sostanze pericolose
16.11.01*	rivestimenti e materiali refrattari a base di carbone provenienti dalle lavorazioni metallurgiche, contenenti sostanze pericolose
16.11.03*	altri rivestimenti e materiali refrattari provenienti dalle lavorazioni metallurgiche, contenenti sostanze pericolose
16.11.05*	rivestimenti e materiali refrattari provenienti da lavorazioni non metallurgiche, contenenti sostanze pericolose
17.01.06*	miscugli o scorie di cemento, mattoni, mattonelle e ceramiche, contenenti sostanze pericolose



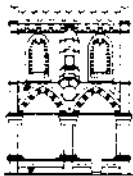

17.02.04*	vetro, plastica e legno contenenti sostanze pericolose o da esse contaminati
17.03.01*	miscele bituminose contenenti catrame di carbone
17.03.03*	catrame di carbone e prodotti contenenti catrame
17.04.09*	rifiuti metallici contaminati da sostanze pericolose
17.04.10*	cavi, impregnati di olio, di catrame di carbone o di altre sostanze pericolose
17.05.03*	terra e rocce, contenenti sostanze pericolose
17.05.05*	fanghi di dragaggio, contenente sostanze pericolose
17.05.07*	pietrisco per massicciate ferroviarie, contenente sostanze pericolose
17.06.01*	materiali isolanti contenenti amianto
17.06.03*	altri materiali isolanti contenenti o costituiti da sostanze pericolose
17.06.05*	materiali da costruzione contenenti amianto
17.08.01*	materiali da costruzione a base di gesso contaminati da sostanze pericolose
17.09.01*	rifiuti dell'attività di costruzione e demolizione, contenenti mercurio
17.09.02*	rifiuti dell'attività di costruzione e demolizione, contenenti PCB (ad esempio sigillanti contenenti PCB, pavimentazioni a base di resina contenenti PCB, elementi stagni in vetro contenenti PCB, condensatori contenenti PCB)
17.09.03*	altri rifiuti dell'attività di costruzione e demolizione (compresi rifiuti misti) contenenti sostanze pericolose
18.01.03*	rifiuti che devono essere raccolti e smaltiti applicando precauzioni particolari per evitare infezioni
18.01.06*	sostanze chimiche pericolose o contenenti sostanze pericolose
18.01.08*	medicinali citotossici e citostatici
18.01.10*	rifiuti di amalgama prodotti da interventi odontoiatrici
18.02.02*	rifiuti che devono essere raccolti e smaltiti applicando precauzioni particolari per evitare infezioni
18.02.05*	sostanze chimiche pericolose o contenenti sostanze pericolose
18.02.07*	medicinali citotossici e citostatici
19.01.05*	residui di filtrazione prodotti dal trattamento dei fumi
19.01.06*	rifiuti liquidi acquosi prodotti dal trattamento dei fumi e di altri rifiuti liquidi acquosi
19.01.07*	rifiuti solidi prodotti dal trattamento dei fumi
19.01.10*	carbone attivo esaurito, impiegato per il trattamento dei fumi
19.01.11*	ceneri pesanti e scorie, contenenti sostanze pericolose
19.01.13*	ceneri leggere, contenenti sostanze pericolose
19.01.15*	ceneri di caldaia, contenenti sostanze pericolose
19.01.17*	rifiuti della pirolisi, contenenti sostanze pericolose
19.02.04*	miscugli di rifiuti contenenti almeno un rifiuto pericoloso
19.02.05*	fanghi prodotti da trattamenti chimico-fisici, contenenti sostanze pericolose
19.02.07*	oli e concentrati prodotti da processi di separazione
19.02.08*	rifiuti combustibili liquidi, contenenti sostanze pericolose
19.02.09*	rifiuti combustibili solidi, contenenti sostanze pericolose
19.02.11*	altri rifiuti contenenti sostanze pericolose
19.03.04*	rifiuti contrassegnati come pericolosi, parzialmente (5) stabilizzati
19.03.06*	rifiuti contrassegnati come pericolosi, solidificati
19.04.02*	ceneri leggere ed altri rifiuti dal trattamento dei fumi
19.04.03*	fase solida non vetrificata
19.07.02*	percolato di discarica, contenente sostanze pericolose
19.08.06*	resine a scambio ionico saturate o esaurite
19.08.07*	soluzioni e fanghi di rigenerazione delle resine a scambio ionico
19.08.08*	rifiuti prodotti da sistemi a membrana, contenenti sostanze pericolose
19.08.10*	miscele di oli e grassi prodotte dalla separazione olio/acqua, diverse da quelle di cui alla voce 19 08 09
19.08.11*	fanghi prodotti dal trattamento biologico delle acque reflue industriali, contenenti sostanze pericolose
19.08.13*	fanghi contenenti sostanze pericolose prodotti da altri trattamenti delle acque reflue



**Albo Nazionale Gestori Ambientali**  
**SEZIONE REGIONALE EMILIA ROMAGNA**  
 istituita presso la Camera di Commercio Industria Artigianato e Agricoltura di Bologna  
 Piazza Costituzione, 8  
 Dlgs 152/06

	industriali
19.10.03*	fluff - frazione leggera e polveri, contenenti sostanze pericolose
19.10.05*	altre frazioni, contenenti sostanze pericolose
19.11.01*	filtri di argilla esauriti
19.11.02*	catrami acidi
19.11.03*	rifiuti liquidi acquosi
19.11.04*	rifiuti prodotti dalla purificazione di carburanti tramite basi
19.11.05*	fanghi prodotti dal trattamento in loco degli effluenti, contenenti sostanze pericolose
19.11.07*	rifiuti prodotti dalla purificazione dei fumi
19.12.06*	legno contenente sostanze pericolose
19.12.11*	altri rifiuti (compresi materiali misti) prodotti dal trattamento meccanico dei rifiuti, contenenti sostanze pericolose
19.13.01*	rifiuti solidi prodotti dalle operazioni di bonifica dei terreni, contenenti sostanze pericolose
19.13.03*	fanghi prodotti dalle operazioni di bonifica dei terreni, contenenti sostanze pericolose
19.13.05*	fanghi prodotti dalle operazioni di risanamento delle acque di falda, contenenti sostanze pericolose
19.13.07*	rifiuti liquidi acquosi e concentrati acquosi prodotti dalle operazioni di risanamento delle acque di falda, contenenti sostanze pericolose
20.01.21*	tubi fluorescenti ed altri rifiuti contenenti mercurio
20.01.23*	apparecchiature fuori uso contenenti clorofluorocarburi
20.01.26*	oli e grassi diversi da quelli di cui alla voce 20 01 25
20.01.29*	detergenti contenenti sostanze pericolose
20.01.33*	batterie e accumulatori di cui alle voci 16 06 01, 16 06 02 e 16 06 03 nonché batterie e accumulatori non suddivisi contenenti tali batterie
20.01.35*	apparecchiature elettriche ed elettroniche fuori uso, diverse da quelle di cui alla voce 20 01 21 e 20 01 23, contenenti componenti pericolosi (6)
20.01.37*	legno, contenente sostanze pericolose

**Art. 4**

(prescrizioni)

La ditta è tenuta ad osservare le seguenti prescrizioni:

- 1) Durante il trasporto i rifiuti devono essere accompagnati da copia autentica del presente provvedimento d'iscrizione o copia del provvedimento corredata dalla dichiarazione di conformità all'originale resa dal legale rappresentante ai sensi dell'articolo 47 del D.P.R. 28 dicembre 2000, n. 445;
- 2) L'attività di trasporto dei rifiuti deve essere svolta nel rispetto delle disposizioni del decreto legislativo 3 aprile 2006, n. 152, e delle relative norme regolamentari e tecniche di attuazione;
- 3) L'idoneità tecnica dei mezzi, attestata dalla perizia giurata, deve essere garantita con interventi periodici di manutenzione ordinaria e straordinaria. In particolare, durante il trasporto dei rifiuti deve essere impedita la dispersione, lo sgocciolamento dei rifiuti, la fuoriuscita di esalazioni moleste e deve essere garantita la protezione dei rifiuti trasportati da agenti atmosferici; i mezzi devono essere sottoposti a bonifiche, prima di essere adibiti ad altri tipi di trasporto e, comunque, a bonifiche periodiche. Deve essere garantito il corretto funzionamento dei recipienti mobili destinati a contenere i rifiuti.
- 4) E' fatto obbligo al trasportatore di sincerarsi dell'accettazione dei rifiuti da parte del destinatario prima di iniziare il trasporto e, comunque, di riportare il rifiuto all'insediamento di provenienza se il destinatario non lo riceve; di accertarsi che il destinatario sia munito delle autorizzazioni o iscrizioni previste ai sensi del decreto legislativo 3 aprile 2006, n. 152;
- 5) Durante il trasporto dei rifiuti sanitari devono essere rispettate le prescrizioni stabilite dalle specifiche disposizioni che disciplinano la gestione di questa categoria di rifiuti con particolare riferimento alle norme di tutela sanitaria e ambientale sulla gestione dei rifiuti sanitari a rischio infettivo.
- 6) I recipienti, fissi e mobili, utilizzati per il trasporto di rifiuti pericolosi devono essere sottoposti a trattamenti di bonifica ogni volta che siano destinati ad essere reimpiegati per trasportare altri tipi di rifiuti; tale trattamento deve essere appropriato alle nuove utilizzazioni.
- 7) E' in ogni caso vietato utilizzare mezzi e recipienti che hanno contenuto rifiuti pericolosi per il trasporto di prodotti alimentari. Inoltre, i recipienti mobili destinati a contenere i rifiuti devono possedere adeguati requisiti di resistenza in



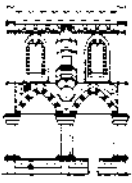

relazione alle proprietà chimico-fisiche ed alle caratteristiche di pericolosità dei rifiuti contenuti e devono essere provvisti di:

- A - idonee chiusure per impedire la fuoriuscita del contenuto;
- B - accessori e dispositivi atti ad effettuare in condizioni di sicurezza le operazioni di riempimento e svuotamento;
- C - mezzi di presa per rendere sicure ed agevoli le operazioni di movimentazione.

8) Fatto salvo quanto previsto dall'articolo 187 del decreto legislativo 3 aprile 2006, n. 152, è vietato il trasporto contemporaneo su uno stesso veicolo di rifiuti pericolosi o di rifiuti pericolosi e rifiuti non pericolosi che tra loro risultino incompatibili ovvero suscettibili di reagire dando luogo alla formazione di prodotti esplosivi, infiammabili o comunque pericolosi;

9) L'imballaggio ed il trasporto dei rifiuti non pericolosi devono rispettare le norme previste dalla disciplina sull'autotrasporto nonché, se del caso, quelle previste per il trasporto delle merci pericolose.

L'imballaggio ed il trasporto dei rifiuti pericolosi devono rispettare le seguenti disposizioni:

a) sui veicoli deve essere apposta una targa di metallo o un'etichetta adesiva di lato cm 40 a fondo giallo, recante la lettera "R" di colore nero alta cm 20, larga cm 15 con larghezza del segno di cm 3. La targa va posta sulla parte posteriore del veicolo, a destra ed in modo da essere ben visibile.

b) sui colli deve essere apposta un'etichetta o un marchio inamovibile a fondo giallo aventi le misure di cm 15x15, recante la lettera "R" di colore nero alta cm 10, larga cm 8, con larghezza del segno di cm 1,5. Le etichette devono resistere adeguatamente all'esposizione atmosferica senza subire sostanziali alterazioni; in ogni caso la loro collocazione deve permettere sempre una chiara e immediata lettura.

Devono altresì essere rispettate, se del caso, le disposizioni previste in materia di trasporto delle merci pericolose

10) I veicoli adibiti al trasporto dei rifiuti pericolosi devono essere dotati di mezzi per provvedere ad una prima sommaria innocuizzazione e/o al contenimento della dispersione dei rifiuti che dovessero accidentalmente fuoriuscire dai contenitori, nonché di mezzi di protezione individuale per il personale addetto al trasporto.

11) In caso di spandimento accidentale dei rifiuti i materiali utilizzati per la loro raccolta, recupero e riassorbimento dovranno essere smaltiti secondo le modalità adottate per i rifiuti e insieme agli stessi.

12) Le imprese registrate ai sensi del regolamento (CE) n. 761/2001, del Parlamento Europeo e del Consiglio, del 19 marzo 2001 (EMAS) e le imprese in possesso della certificazione ambientale ai sensi della norma Uni En Iso 14001 che fruiscono dell'agevolazione prevista dall'art. 212, comma 7, del Dlgs. 152/06 in materia di riduzione delle garanzie finanziarie, sono tenute a comunicare alla Sezione regionale o provinciale competente ogni variazione, modifica, sospensione, revoca relativamente alle certificazioni o registrazioni sopra descritte. In difetto saranno applicati i provvedimenti di cui all'art. 16 del DM 406/98.

13) Entro e non oltre 180 giorni dal venir meno delle condizioni cui è subordinata la concessione dei benefici di cui al precedente punto, l'impresa iscritta deve adeguare l'importo della garanzia finanziaria secondo quanto previsto dal DM 8 ottobre 1996, così come modificato dal DM 23 aprile 1999

14) Il presente provvedimento è rilasciato esclusivamente ai fini e per gli effetti del decreto legislativo 3 aprile 2006, n. 152. Resta fermo l'obbligo dell'impresa a osservare e rispettare tutte le prescrizioni derivanti dalle norme e disposizioni applicabili al caso, con particolare riguardo a quelle in materia di igiene, di ambiente e di trasporto, che si intendono qui espressamente richiamate e singolarmente condizionanti la validità e l'efficacia dell'iscrizione.

### Art. 5

(ricorso)

Avverso il presente provvedimento, è ammesso, entro 30 giorni dal ricevimento, ricorso gerarchico improprio al Comitato Nazionale dell'Albo Nazionale Gestori Ambientali, Via Cristoforo Colombo, 44 - 00147 Roma, od in alternativa entro 60 gg. alla competente Sezione del Tribunale Amministrativo Regionale.

BOLOGNA, 14/07/2010

Il Segretario  
- Dott. Emiliano Bergonzoni -

Il Presidente  
- Dr.ssa Loretta Ghelfi -

(Firma omessa ai sensi dell'art. 3, c. 2, D.Lgs. 12/02/93, n.39)

